



**Comune di
Castiglione d'Orcia**

(Provincia di Siena)
Parco Artistico Naturale e Culturale della Val d'Orcia



Verbale di Deliberazione del Consiglio Comunale

n. **49 del 31-07-2017**

Oggetto: ASSESTAMENTO GENERALE DI BILANCIO E SALVAGUARDIA DEGLI EQUILIBRI PER GLI ESERCIZI 2017-2019 AI SENSI DEGLI ARTT. 175, COMMA 8 E 193 DEL D.LGS. N. 267/2000

L'anno Duemiladiciassette, addì Trentuno del mese di Luglio alle ore 18:15 nella Residenza Municipale, adunatosi il Consiglio Comunale in prima convocazione, previa trasmissione degli inviti nei termini di legge, sono intervenuti i Signori:

Eseguito l'appello, risultano:

Cognome e Nome	Qualifica	Presenti
GALLETTI CLAUDIO	Sindaco	SI
ARMENI LORENZO	Consigliere	SI
BARNI ALESSANDRO	Consigliere	SI
CINGOTTINI RENATO	Consigliere	NO
CONSOLI STEFANO	Consigliere	SI
FORMICHI ERIKA	Consigliere	SI
ROSSI ALICE	Consigliere	SI
ROSSI FABIO	Consigliere	SI
VALENTINA	Consigliere	NO
VACCARO		
ROSATI SARA	Consigliere	SI
RUSTICI CINZIA	Consigliere	SI

Partecipa alla seduta il Segretario Comunale Dott. Luigi Frallicciardi

Il Sig Galletti Claudio nella sua qualità di Sindaco assume la presidenza e, riconosciuta legale l'adunanza, dichiara aperta la seduta e invita i Sig.ri Consiglieri a discutere sull'argomento in oggetto.

Il presente verbale viene letto, approvato e sottoscritto come segue.

IL SINDACO
Claudio Galletti

IL SEGRETARIO COMUNALE
Dott. Luigi Frallicciardi

Attestato di pubblicazione.

Il sottoscritto, visti gli atti d'ufficio, attesta che la presente deliberazione.

X E' stata affissa all'Albo on line di questo Comune il 10-08-2017 e vi rimarrà per 15 gg. consecutivi, come prescritto dall'articolo 124, del D.Lgs. n.267/2000.

IL SEGRETARIO COMUNALE
Dott. Luigi Frallicciardi

X La presente deliberazione è stata dichiarata immediatamente eseguibile ai sensi dell'art. 134 comma 4 del D.Lgs.n.267/2000.

X diventerà esecutiva dopo 10 giorni dalla data di inizio della pubblicazione, (art.134, D.Lgs.n.267/2000);

IL SEGRETARIO COMUNALE
Dott. Luigi Frallicciardi



Comune di Castiglione d'Orcia

(Provincia di Siena)

Parco Artistico Naturale e Culturale della Val d'Orcia



• Area Contabile •

DELIBERAZIONE DEL CONSIGLIO COMUNALE

Rif. n° PRDC - 48 - 2017

Oggetto: ASSESTAMENTO GENERALE DI BILANCIO E SALVAGUARDIA DEGLI EQUILIBRI PER GLI ESERCIZI 2017-2019 AI SENSI DEGLI ARTT. 175, COMMA 8 E 193 DEL D.LGS. N. 267/2000

IL CONSIGLIO COMUNALE

Premesso che con deliberazione di Consiglio Comunale n. 8 in data 21/02/2017, esecutiva ai sensi di legge, è stato approvato il Documento Unico di Programmazione (DUP) 2017/2019;

Premesso altresì che con deliberazione di Consiglio Comunale n. 9 in data 21/02/2017, esecutiva ai sensi di legge, è stato approvato il bilancio di previsione 2017/2019;

Premesso altresì che con le seguenti deliberazioni sono state apportate variazioni al bilancio di previsione:

- deliberazione di Consiglio Comunale n. 17 in data 10/03/2017 esecutiva ai sensi di legge, ad oggetto "VARIAZIONE AL BILANCIO 2017-2019 N.01";
- deliberazione di Consiglio Comunale n. 24 in data 31/03/2017 esecutiva ai sensi di legge, ad oggetto "VARIAZIONE AL BILANCIO 2017-2019 DEL 31/03/2017";
- deliberazione della Giunta Comunale N. 32 del 05/04/2017 ad oggetto: "RIACCERTAMENTO ORDINARIO DEI RESIDUI AL 31 DICEMBRE 2016 EX ART.3 COMMA 4 DEL D.LGS. N. 118/2011";
- deliberazione del Consiglio Comunale N. 40 del 31/05/2017 ad oggetto: "VARIAZIONE DI BILANCIO DI PREVISIONE 2017/2019 DEL 31/05/2017";
- deliberazione di Consiglio Comunale n. 41 in data 31/05/2017 esecutiva ai sensi di legge, ad oggetto "RINEGOZIAZIONE, PER L'ANNO 2017 DEI MUTUI CONCESSI DALLA CASSA DD.PP E VARIAZIONE AL BILANCIO";
- deliberazione di Giunta Comunale n. 60 in data 14/06/2017 esecutiva ai sensi di legge, ad oggetto "VARIAZIONE AL BILANCIO 2017-2019 DEL 14/06/2017";

Visto l'art. 175, comma 8, del d.Lgs. n. 167/2000, come modificato dal d.Lgs. n. 126/2014, il quale prevede che "Mediante la variazione di assestamento generale, deliberata dall'organo consiliare dell'ente entro il 31 luglio di ciascun anno, si attua la verifica generale di tutte le voci di entrata e di uscita, compreso il fondo di riserva e il fondo di riserva cassa, al fine di assicurare il mantenimento del pareggio di bilancio";

Visto altresì l'art. 193, comma 2, del d.Lgs. n. 267/2000, come modificato dal d.Lgs. n. 126/2014, il quale testualmente prevede che:

2. Con periodicità stabilita dal regolamento di contabilità dell'ente locale, e comunque almeno una volta entro il 31 luglio di ciascun anno, l'organo consiliare provvede con delibera a dare atto del permanere degli equilibri generali di bilancio o, in caso di accertamento negativo, ad adottare, contestualmente:

- a) le misure necessarie a ripristinare il pareggio qualora i dati della gestione finanziaria facciano prevedere un disavanzo, di gestione o di amministrazione, per squilibrio della gestione di competenza, di cassa ovvero della gestione dei residui;
- b) i provvedimenti per il ripiano degli eventuali debiti di cui all'art. 194;
- c) le iniziative necessarie ad adeguare il fondo crediti di dubbia esigibilità accantonato nel risultato di amministrazione in caso di gravi squilibri riguardanti la gestione dei residui.

La deliberazione è allegata al rendiconto dell'esercizio relativo.

Richiamato inoltre il punto 4.2 del principio applicato della programmazione, all. 4/1 al d.Lgs. n. 118/2011, il quale prevede tra gli atti di programmazione "lo schema di delibera di assestamento del bilancio, il controllo della salvaguardia degli equilibri di bilancio, da presentare al Consiglio entro il 31 luglio di ogni anno", prevedendo quindi la coincidenza della salvaguardia degli equilibri e dell'assestamento generale di bilancio;

Ritenuto necessario provvedere alla salvaguardia degli equilibri e all'assestamento generale di bilancio;

Vista la nota prot. n.5647 del 04/07/2017 con la quale il responsabile finanziario ha chiesto di:

- segnalare tutte le situazioni che possano pregiudicare l'equilibrio di bilancio sia per quanto riguarda la gestione corrente che per quello che riguarda la gestione dei residui;
- segnalare l'eventuale presenza di debiti fuori bilancio per i quali dovranno essere adottati i provvedimenti necessari all'eventuale riconoscimento di legittimità ed alla copertura delle relative spese;
- verificare tutte le voci di entrata e di spesa sulla base dell'andamento della gestione ed evidenziare la necessità delle conseguenti variazioni;
- verificare l'andamento dei lavori pubblici finanziati ai fini dell'adozione delle necessarie variazioni;

Tenuto conto che i vari responsabili di servizio hanno riscontrato e attestato, per quanto di rispettiva competenza:

- l'assenza di situazioni atte a pregiudicare gli equilibri di bilancio;
- l'assenza di debiti fuori bilancio;
- l'adeguatezza delle previsioni di entrata e di spesa all'andamento della gestione e l'andamento dei lavori pubblici, evidenziando la necessità di apportare le conseguenti variazioni;

Rilevato inoltre come, dalla **gestione di competenza degli anni 2017-2018-2019**, emerge una sostanziale situazione di equilibrio economico-finanziario come riportato nel prospetto di verifica del rispetto dei vincoli di finanza pubblica allegato;

Rilevato che, anche per quanto riguarda la **gestione dei residui**, si evidenzia un generale equilibrio come desumibile dai riepiloghi generali delle entrate e delle spese allegati;

Tenuto conto infine che la **gestione di cassa** si trova in equilibrio in quanto:

- il fondo cassa alla data del 20/07/2017 ammonta a €. 371.638,71;
- il fondo cassa finale presunto ammonta a €. 260.660,49;
- non sono state disposti utilizzi dell'anticipazione di tesoreria alla data odierna;
- gli incassi previsti entro la fine dell'esercizio consentono di far fronte ai pagamenti delle obbligazioni contratte nei termini previsti dal d.Lgs. n. 231/2002, garantendo altresì un fondo cassa finale positivo;
- risulta stanziato e disponibile un fondo di riserva di cassa di €.12.600,00;

Considerato che, allo stato attuale, non emergono situazioni di squilibrio sui residui attivi tali da rendere necessario l'adeguamento del FCDE accantonato nel risultato di amministrazione;

Tenuto conto altresì che alla data odierna è stata segnalata la necessità di apportare le variazioni di assestamento generale al bilancio di previsione come da prospetto allegato;

Ritenuto, alla luce delle analisi sull'andamento della gestione di competenza, della gestione dei residui e della gestione di cassa sopra effettuata nonché dell'assestamento generale di bilancio, che permanga una generale situazione di equilibrio dell'esercizio in corso tale da garantirne il pareggio economico-finanziario;

Accertato inoltre che le previsioni di bilancio sono coerenti con i vincoli di finanza pubblica di cui all'art. 1, comma 463-482, della legge n. 232/2016 (pareggio di bilancio), come risulta dal prospetto che si allega alla presente quale parte integrante e sostanziale;

Acquisito il parere favorevole dell'organo di revisione economico finanziaria, rilasciato ai sensi dell'articolo 239, comma 1, lettera b), n. 2), del decreto legislativo 18 agosto 2000, n 267;

Visto il D.Lgs. n. 267/2000;

Visto il D.Lgs. n. 118/2011;

Visto lo Statuto comunale;

Visto il vigente Regolamento di contabilità;

Uditi gli interventi come da allegato alla presente deliberazione per farne parte integrante e sostanziale;

Con la seguente votazione

Presenti n. 9

Favorevoli n. 7

Contrari n. 2 (Rustici, Rosati)

DELIBERA

- 1) di apportare al bilancio di previsione 2017/2019 approvato secondo lo schema di cui al D.Lgs. n. 118/2011 le variazioni di competenza e di cassa di assestamento generale di bilancio, ai sensi dell'art. 175, comma 8, del Tuel come da allegato prospetto;
- 2) di accertare ai sensi dell'art. 193 del d.Lgs. n. 267/2000, sulla base dell'istruttoria effettuata dal responsabile finanziario di concerto con i responsabili di servizio in premessa richiamata ed alla luce della variazione di assestamento generale di bilancio di cui al punto 1), il permanere degli equilibri di bilancio sia per quanto riguarda la gestione di competenza che per quanto riguarda la gestione dei residui e di cassa, tali da assicurare il pareggio economico-finanziario per la copertura delle spese correnti e per il finanziamento degli investimenti e l'adeguatezza dell'accantonamento al Fondo crediti di dubbia esigibilità nel risultato di amministrazione;
- 3) di dare atto che:
 - non sono stati segnalati debiti fuori bilancio di cui all'art. 194 del d.Lgs. n. 267/2000;
 - il Fondo crediti di dubbia esigibilità stanziato nel bilancio di previsione risulta adeguato all'andamento della gestione, come previsto dal principio contabile all. 4/2 al d.Lgs. n. 118/2011;
 - il bilancio di previsione è coerente con i vincoli di finanza pubblica di cui all'art. 1, comma 463-482, della legge n. 232/2016 (pareggio di bilancio), come risulta dal prospetto che si allega alla presente quale parte integrante e sostanziale;
- 4) di allegare la presente deliberazione al rendiconto della gestione dell'esercizio 2017, ai sensi dell'art. 193, comma 2, ultimo periodo, del d.Lgs. n. 267/2000;
- 5) di trasmettere la presente deliberazione al tesoriere comunale, ai sensi dell'art. 216 del d.Lgs. n. 267/2000.
- 6) di pubblicare la presente deliberazione sul sito istituzionale dell'ente, in *Amministrazione trasparente*.

DELIBERA

Di dichiarare la presente deliberazione immediatamente eseguibile, ai sensi dell'art. 134, comma quarto, del D. Lgs. 18 agosto 2000, n. 267.



Comune di Castiglione d'Orcia

(Provincia di Siena)

Parco Artistico Naturale e Culturale della Val d'Orcia

• Area Contabile •



PARERE SU PROPOSTA DI DELIBERAZIONE DEL CONSIGLIO COMUNALE

Rif. n° PRDC - 48 - 2017

**Oggetto: ASSESTAMENTO GENERALE DI BILANCIO E SALVAGUARDIA DEGLI
EQUILIBRI PER GLI ESERCIZI 2017-2019 AI SENSI DEGLI ARTT. 175,
COMMA 8 E 193 DEL D.LGS. N. 267/2000**

Per quanto concerne la regolarità tecnica, si esprime parere

FAVOREVOLE

ai sensi dell'art. 49 D.Lgs. 267 del 18.08.2000.

Castiglione d'Orcia, li 20-07-2017

**Il Responsabile
Area Contabile
SIMONA FRANCHETTI**





**Comune di
Castiglione d'Orcia**
(Provincia di Siena)

Parco Artistico Naturale e Culturale della Val d'Orcia



• Area Contabile •

**PROPOSTA DI DELIBERAZIONE DEL
CONSIGLIO COMUNALE**

Rif. n° PRDC - 48 - 2017

**Oggetto: ASSESTAMENTO GENERALE DI BILANCIO E SALVAGUARDIA DEGLI
EQUILIBRI PER GLI ESERCIZI 2017-2019 AI SENSI DEGLI ARTT. 175,
COMMA 8 E 193 DEL D.LGS. N. 267/2000**

Visto di regolarità contabile attestante la copertura finanziaria della presente deliberazione ai sensi dell'art. 49 D.Lgs. 267 del 18.08.2000.

Castiglione d'Orcia, li 20-07-2017

**Il Responsabile
Ufficio Ragioneria
Simona FRANCHETTI**

BILANCIO DI PREVISIONE

**PROSPETTO VERIFICA RISPETTO DEI VINCOLI DI FINANZA PUBBLICA
(da allegare al bilancio di previsione e alle variazioni di bilancio)**

Variazione di bilancio n. 7 Rif.

(migliaia di euro)

EQUILIBRIO DI BILANCIO DI CUI ALL'ART. 9 DELLA LEGGE N. 243/2012		COMPETENZA ANNO 2017	COMPETENZA ANNO 2018	COMPETENZA ANNO 2019
A1) Fondo pluriennale vincolato di entrata per spese correnti	(+)	42	0	0
A2) Fondo pluriennale vincolato di entrata in conto capitale al netto delle quote finanziate da debito	(+)	10	0	0
A3) Fondo pluriennale vincolato di entrata per partite finanziarie	(+)	0	0	0
A) Fondo pluriennale vincolato di entrata (A1+A2+A3)	(+)	52	0	0
B) Titolo 1 - Entrate correnti di natura tributaria, contributiva e perequativa	(+)	2.197	2.162	2.169
C) Titolo 2 - Trasferimenti correnti validi ai fini dei saldi finanza pubblica	(+)	68	56	56
D) Titolo 3 - Entrate extratributarie	(+)	581	510	508
E) Titolo 4 - Entrate in c/capitale	(+)	787	140	140
F) Titolo 5 - Entrate da riduzione di attività finanziarie	(+)	0	0	0
G) SPAZI FINANZIARI ACQUISITI	(+)	0	0	0
H1) Titolo 1 - Spese correnti al netto del fondo pluriennale vincolato	(+)	2.571	2.419	2.419
H2) Fondo pluriennale vincolato di parte corrente	(+)	0	0	0
H3) Fondo crediti di dubbia esigibilità di parte corrente	(-)	120	146	171
H4) Fondo contenzioso (destinato a confluire nel risultato di amministrazione)	(-)	3	0	0
H5) Altri accantonamenti (destinati a confluire nel risultato di amministrazione)	(-)	1	1	1
H) Titolo 1 - Spese correnti valide ai fini dei saldi di finanza pubblica (H=H1+H2-H3-H4-H5)	(-)	2.447	2.272	2.247
I1) Titolo 2 - Spese in c/ capitale al netto del fondo pluriennale vincolato	(+)	1.109	140	140
I2) Fondo pluriennale vincolato in c/capitale al netto delle quote finanziate da debito	(+)	0	0	0
I3) Fondo crediti di dubbia esigibilità in c/capitale	(-)	0	0	0
I4) Altri accantonamenti (destinati a confluire nel risultato di amministrazione)	(-)	0	0	0
I) Titolo 2 - Spese in c/capitale valide ai fini dei saldi di finanza pubblica (I=I1+I2-I3-I4)	(-)	1.109	140	140
L1) Titolo 3 - Spese per incremento di attività finanziaria al netto del fondo pluriennale vincolato	(+)	0	0	0
L2) Fondo pluriennale vincolato per partite finanziarie	(+)	0	0	0
L) Titolo 3 - Spese per incremento di attività finanziaria (L=L1+L2)	(-)	0	0	0
M) SPAZI FINANZIARI CEDUTI	(+)	0	0	0
(N) EQUILIBRIO DI BILANCIO AI SENSI DELL'ARTICOLO 9 DELLA LEGGE N. 243/2012 (N=A+B+C+D+E+F+G-H-I-L-M)		129	456	486

VARIAZIONE DI BILANCIO n. 7 del 20/07/2017
Delibere di Consiglio del 31/07/2017

ENTRATE ANNO: 2017

Classificazione	Anno competenza	Iniziale	Variazioni precedenti	Variazione positiva	Variazione negativa	Definitivo	Accertato	Rimanenza
Tip. 301		272.800,00	14.075,00	100,00	0,00	286.975,00	286.925,79	49,21
		280.000,00	14.075,00	100,00	0,00	294.175,00		
		272.800,00	14.075,00	100,00	0,00	286.975,00	286.925,79	49,21
		280.000,00	14.075,00	100,00	0,00	294.175,00		
		280.000,00	14.075,00	100,00	0,00	294.175,00		
TITOLO 2								
Trasferimenti correnti								
Tip. 101		5.000,00	0,00	100,00	0,00	5.100,00	0,00	5.100,00
		5.000,00	0,00	100,00	0,00	5.100,00		
		5.000,00	0,00	100,00	0,00	5.100,00	0,00	5.100,00
		5.000,00	0,00	100,00	0,00	5.100,00		
		5.000,00	0,00	100,00	0,00	5.100,00		
TITOLO 3								
Entrate extratributarie								
Tip. 100		200,00	0,00	9.661,00	0,00	9.861,00	0,00	9.861,00
		5.000,00	0,00	12.000,00	0,00	17.000,00		
		85.100,09	0,00	3.940,00	-1.801,00	87.239,00	100,00	87.139,00
		100.100,00	0,00	3.940,00	-1.801,00	102.239,00		
		100.100,00	0,00	3.940,00	-1.801,00	97.100,00	100,00	97.000,00
		106.100,00	0,00	15.940,00	-1.801,00	119.239,00		
		106.100,00	0,00	15.940,00	-1.801,00	119.239,00		
TITOLO 3								
		363.100,00	14.075,00	13.801,00	-1.801,00	389.175,00	287.025,79	102.149,21
		363.100,00	14.075,00	13.801,00	-1.801,00	389.175,00		
Totale Capitoli Variati su ENTRATE ANNO: 2017								
		390.100,00	14.075,00	16.140,00	-1.801,00	418.514,00		
		390.100,00	14.075,00	16.140,00	-1.801,00	418.514,00		
SALDO CASSA								
				14.339,00				
				14.339,00				
SALDO COMPETENZA								
				12.000,00				
				12.000,00				

USCITE ANNO: 2017

Classificazione	Anno competenza	Iniziale	Variazioni precedenti	Variazione positiva	Variazione negativa	Definitivo	Impegnato	Rimanenza
Missione 1								
Servizi istituzionali, generali e di gestione								
Programma 2 - Segreteria generale								
TITOLO 1								

		Spese correnti											
Macroaggr. 3	Acquisto di beni e servizi	CP	18.000,00	500,00	2.000,00	0,00	20.500,00	18.500,00	2.000,00				
		CS	18.303,09	2.470,00	2.000,00	0,00	22.773,09	18.500,00	2.000,00				
	Totale Capitoli Variati su Titolo 1	CP	18.000,00	500,00	2.000,00	0,00	20.500,00	18.500,00	2.000,00				
		CS	18.303,09	2.470,00	2.000,00	0,00	22.773,09	18.500,00	2.000,00				
	Totale Capitoli Variati su Programma 2	CP	18.000,00	500,00	2.000,00	0,00	20.500,00	18.500,00	2.000,00				
		CS	18.303,09	2.470,00	2.000,00	0,00	22.773,09	18.500,00	2.000,00				
Programma 5 - Gestione dei beni demaniali e patrimoniali													
		TITOLO 1											
		Spese correnti											
Macroaggr. 3	Acquisto di beni e servizi	CP	3.000,00	0,00	708,00	0,00	3.708,00	1.486,27	2.221,73				
		CS	4.905,54	1.554,00	708,00	0,00	7.167,54	0,00	21.000,00				
		CP	0,00	0,00	21.000,00	0,00	21.000,00	0,00	21.000,00				
		CS	0,00	0,00	21.000,00	0,00	21.000,00	0,00	21.000,00				
	Totale Capitoli Variati su Titolo 1	CP	3.000,00	0,00	21.708,00	0,00	24.708,00	1.486,27	23.221,73				
		CS	4.905,54	1.554,00	21.708,00	0,00	28.167,54	0,00	23.221,73				
	Totale Capitoli Variati su Programma 5	CP	3.000,00	0,00	21.708,00	0,00	24.708,00	1.486,27	23.221,73				
		CS	4.905,54	1.554,00	21.708,00	0,00	28.167,54	0,00	23.221,73				
Programma 11 - Altri servizi generali													
		TITOLO 1											
		Spese correnti											
Macroaggr. 3	Acquisto di beni e servizi	CP	12.000,00	14.297,74	4.000,00	0,00	30.297,74	26.247,52	4.050,22				
		CS	20.403,88	5.490,00	4.000,00	0,00	29.893,88	6.000,00	2.200,00				
		CP	2.200,00	7.000,00	0,00	-1.000,00	8.200,00	0,00	2.200,00				
		CS	2.200,00	7.000,00	0,00	-1.000,00	8.200,00	0,00	2.200,00				
	Totale Capitoli Variati su Titolo 1	CP	14.200,00	21.297,74	4.000,00	-1.000,00	36.497,74	32.247,52	6.250,22				
		CS	22.603,88	12.490,00	4.000,00	-1.000,00	38.093,88	6.250,22	6.250,22				
	Totale Capitoli Variati su Programma 11	CP	14.200,00	21.297,74	4.000,00	-1.000,00	36.497,74	32.247,52	6.250,22				
		CS	22.603,88	12.490,00	4.000,00	-1.000,00	38.093,88	6.250,22	6.250,22				
	Totale Capitoli Variati su Missione 1	CP	35.200,00	21.797,74	27.708,00	-1.000,00	83.705,74	62.233,79	31.471,95				
		CS	45.812,51	18.514,00	27.708,00	-1.000,00	89.034,51	62.233,79	31.471,95				
Missione 5													
		Tutela e valorizzazione dei beni e attività culturali											
		Programma 2 - Attività culturali e interventi diversi nel settore culturale											
		TITOLO 1											
		Spese correnti											
Macroaggr. 4	Trasferimenti correnti	CP	0,00	6.000,00	0,00	-1.708,00	4.292,00	800,00	3.492,00				
		CS	2.530,11	4.769,89	0,00	-1.708,00	5.592,00	800,00	3.492,00				
		CP	0,00	6.000,00	0,00	-1.708,00	4.292,00	800,00	3.492,00				
		CS	2.530,11	4.769,89	0,00	-1.708,00	5.592,00	800,00	3.492,00				
	Totale Capitoli Variati su Programma 2	CP	0,00	6.000,00	0,00	-1.708,00	4.292,00	800,00	3.492,00				
		CS	2.530,11	4.769,89	0,00	-1.708,00	5.592,00	800,00	3.492,00				

		Missione 9										Totale Capitoli Variati su Missione 5								
		Sviluppo sostenibile e tutela del territorio e dell'ambiente										CP	0,00	6.000,00	0,00	-1.708,00	4.292,00	800,00	3.492,00	
		Programma 4 - Servizio idrico integrato										CS	2.530,11	4.769,89	0,00	-1.708,00	5.592,00			
		TITOLO 1																		
		Spese correnti																		
Macroagr. 3	Acquisto di beni e servizi	CP	20.000,00	0,00	9.000,00	0,00	0,00	29.000,00	15.488,76	13.511,24										
		CS	20.114,28	11.300,00	9.000,00	0,00	40.414,28													
	Totale Capitoli Variati su Titolo 1	CP	20.000,00	0,00	9.000,00	0,00	29.000,00	15.488,76	13.511,24											
		CS	20.114,28	11.300,00	9.000,00	0,00	40.414,28													
	Totale Capitoli Variati su Programma 4	CP	20.000,00	0,00	9.000,00	0,00	29.000,00	15.488,76	13.511,24											
		CS	20.114,28	11.300,00	9.000,00	0,00	40.414,28													
	Totale Capitoli Variati su Missione 9	CP	20.000,00	0,00	9.000,00	0,00	29.000,00	15.488,76	13.511,24											
		CS	20.114,28	11.300,00	9.000,00	0,00	40.414,28													
		Missione 10																		
		Trasporti e diritto alla mobilità																		
		Programma 5 - Viabilità e infrastrutture stradali																		
		TITOLO 1																		
		Spese correnti																		
Macroagr. 3	Acquisto di beni e servizi	CP	4.000,00	0,00	1.000,00	0,00	5.000,00	1.892,20	3.307,80											
		CS	7.672,12	3.296,00	1.000,00	0,00	11.968,12													
	Totale Capitoli Variati su Titolo 1	CP	4.000,00	0,00	1.000,00	0,00	5.000,00	1.892,20	3.307,80											
		CS	7.672,12	3.296,00	1.000,00	0,00	11.968,12													
	Totale Capitoli Variati su Programma 5	CP	4.000,00	0,00	1.000,00	0,00	5.000,00	1.892,20	3.307,80											
		CS	7.672,12	3.296,00	1.000,00	0,00	11.968,12													
	Totale Capitoli Variati su Missione 10	CP	4.000,00	0,00	1.000,00	0,00	5.000,00	1.892,20	3.307,80											
		CS	7.672,12	3.296,00	1.000,00	0,00	11.968,12													
		Missione 20																		
		Fondi e accantonamenti																		
		Programma 3 - Altri fondi																		
		TITOLO 1																		
		Spese correnti																		
Macroagr. 1	Redditi da lavoro dipendente	CP	0,00	0,00	10.000,00	0,00	10.000,00	0,00	10.000,00											
		CS	0,00	0,00	0,00	0,00	0,00													
	Totale Capitoli Variati su Titolo 1	CP	0,00	0,00	10.000,00	0,00	10.000,00	0,00	10.000,00											
		CS	0,00	0,00	0,00	0,00	0,00													
Macroagr. 10	Altre spese correnti	CP	0,00	36.436,00	0,00	-33.000,00	7.000,00	3.436,00	0,00	3.436,00										
		CS	0,00	7.000,00	0,00	0,00	7.000,00	0,00	7.000,00											
	Totale Capitoli Variati su Programma 3	CP	0,00	36.436,00	0,00	-33.000,00	7.000,00	3.436,00	0,00	3.436,00										
		CS	0,00	7.000,00	0,00	0,00	7.000,00	0,00	7.000,00											
	Totale Capitoli Variati su Missione 20	CP	0,00	36.436,00	0,00	-33.000,00	7.000,00	3.436,00	0,00	3.436,00										
		CS	0,00	7.000,00	0,00	0,00	7.000,00	0,00	7.000,00											

Totale Capitoli Variati su USCITE ANNO: 2017

CP	59.200,00	84.293,74	47.708,00	-35.708,00	135.433,74	70.214,75	65.218,99
		SALDO COMPETENZA	12.000,00				
CS	76.129,02	42.879,89	37.708,00	-2.708,00	154.008,91		
		SALDO CASSA	35.000,00				

Variatione n. 7/2017
VERIFICA DEGLI EQUILIBRI DI BILANCIO

EQUILIBRIO ECONOMICO-FINANZIARIO		COMPETENZA ANNO DI RIFERIMENTO DEL BILANCIO 2017	COMPETENZA ANNO 2018	COMPETENZA ANNO 2019
Fondo di cassa all'inizio dell'esercizio		990.257,08		
A) Fondo pluriennale vincolato per spese correnti	(+) 42.408,97	0,00	0,00	0,00
AA) Recupero disavanzo di amministrazione esercizio precedente	(-) 10.749,17	10.749,17	10.749,17	10.749,17
B) Entrate Titoli 1.00 - 2.00 - 3.00 <i>di cui per estinzione anticipata di prestiti</i>	(+) 2.845.205,05	2.727.386,27	2.732.386,27	2.732.386,27
C) Entrate Titolo 4.02.08 - Contributi agli investimenti direttamente destinati al rimborso dei prestiti da amministrazioni pubbliche	(+) 0,00	0,00	0,00	0,00
D) Spese Titolo 1.00 - Spese correnti di cui: - fondo pluriennale vincolato - fondo svalutazione crediti	(-) 2.571.202,05	2.419.005,56	2.418.947,57	2.418.947,57
E) Spese Titolo 2.04 - Trasferimenti in conto capitale	(-) 0,00	0,00	0,00	0,00
F) Spese Titolo 4.00 - Quote di capitale annuo dei mutui e prestiti obbligazionari <i>di cui per estinzione anticipata di prestiti</i> <i>di cui Fondo anticipazioni di liquidità (DL 38/2013 e successive modifiche e integrazioni)</i>	(-) 342.889,54	297.631,54	302.689,53	302.689,53
G) Somma finale (G=A-AA+B+C-D-E-F)	-37.026,74	0,00	0,00	0,00
ALTRE POSTE DIFFERENZIALI, PERCEZIONI PREVISTE DA NORME DI LEGGE E DA PRINCIPI CONTABILI, CHE HANNO EFFETTO SULL'EQUILIBRIO EX ARTICOLO 182, COMMA 6, DEL TESTO UNICO DELLE LEGGI SULL'ORDINAMENTO DEGLI ENTI LOCALI				
H) Utilizzo risulato di amministrazione presunto per spese correnti <i>di cui per estinzione anticipata di prestiti</i>	(+) 37.026,74	0,00	0,00	0,00
I) Entrate di parte capitale destinate a spese correnti in base a specifiche disposizioni di legge o dei principi contabili <i>di cui per estinzione anticipata di prestiti</i>	(+) 0,00	0,00	0,00	0,00
L) Entrate di parte corrente destinate a spese di investimento in base a specifiche disposizioni di legge o dei principi contabili	(-) 0,00	0,00	0,00	0,00
M) Entrate da accensione di prestiti destinate a estinzione anticipata dei prestiti	(+) 0,00	0,00	0,00	0,00
EQUILIBRIO DI PARTE CORRENTE (*)	(+) 0,00	0,00	0,00	0,00
	O=G+H+L+M	0,00	0,00	0,00

Variazione n. 7/2017
VERIFICA DEGLI EQUILIBRI DI BILANCIO

EQUILIBRIO ECONOMICO-FINANZIARIO		COMPETENZA ANNO DI RIFERIMENTO DEL BILANCIO 2017	COMPETENZA ANNO 2018	COMPETENZA ANNO 2019
P) Utilizzo risultato di amministrazione per spese di investimento	(+)	130.033,04	—	—
Q) Fondo pluriennale vincolato per spese in conto capitale	(+)	191.729,08	0,00	0,00
R) Entrate Titoli 4.00-5.00-6.00	(+)	787.287,96	140.000,00	140.000,00
C) Entrate Titolo 4.02.06 - Contributi agli investimenti direttamente destinati al rimborso dei prestiti da amministrazioni pubbliche	(-)	0,00	0,00	0,00
I) Entrate di parte capitale destinate a spese correnti in base a specifiche disposizioni di legge o dei principi contabili	(-)	0,00	0,00	0,00
S1) Entrate Titolo 5.02 per Riscossione crediti di breve termine	(-)	0,00	0,00	0,00
S2) Entrate Titolo 5.03 per Riscossione crediti di medio-lungo termine	(-)	0,00	0,00	0,00
T) Entrate Titolo 5.04 relative a Altre entrate per riduzioni di attività finanziaria	(-)	0,00	0,00	0,00
L) Entrate di parte corrente destinate a spese di investimento in base a specifiche disposizioni di legge o dei principi contabili	(+)	0,00	0,00	0,00
M) Entrate da accensione di prestiti destinate a estinzione anticipata dei prestiti	(-)	0,00	0,00	0,00
U) Spese Titolo 2.00 - Spese in conto capitale <i>di cui fondo pluriennale vincolato</i>	(-)	1.109.050,08 0,00	140.000,00 0,00	140.000,00 0,00
V) Spese Titolo 3.01 per Acquisizioni di attività finanziarie	(+)	0,00	0,00	0,00
E) Spese Titolo 2.04 - Trasferimenti in conto capitale	(+)	0,00	0,00	0,00
EQUILIBRIO DI PARTE CAPITALE Z = P+Q+R-C-I-S1-S2-T+L-M-U-V+E		0,00	0,00	0,00
S1) Entrate Titolo 5.02 per Riscossione crediti di breve termine	(+)	0,00	0,00	0,00
S2) Entrate Titolo 5.03 per Riscossione crediti di medio-lungo termine	(+)	0,00	0,00	0,00
T) Entrate Titolo 5.04 relative a Altre entrate per riduzioni di attività finanziaria	(+)	0,00	0,00	0,00
X1) Spese Titolo 3.02 per Concessione crediti di breve termine	(-)	0,00	0,00	0,00
X2) Spese Titolo 3.03 per Concessione crediti di medio-lungo termine	(-)	0,00	0,00	0,00
Y) Spese Titolo 3.04 per Altre spese per acquisizioni di attività finanziarie	(-)	0,00	0,00	0,00
EQUILIBRIO FINALE W = O+Z+S1+S2+T-X1-X2-Y		0,00	0,00	0,00
Saldo corrente ai fini della copertura degli investimenti pluriennali:				
Equilibrio di parte corrente (O)	(-)	0,00	0,00	0,00
Utilizzo risultato di amministrazione per il finanziamento di spese correnti (H)		37.026,74	—	—
Equilibrio di parte corrente ai fini della copertura degli investimenti pluriennali		-37.026,74	0,00	0,00

STATO DI ATTUAZIONE DEL P.E.G.

Esercizio : 2017
 Voci di : ENTRATA

Raggruppamento per - RESPONSABILE

Filtraggio per - NESSUN FILTRO IMPOSTATO

Elenco dei programmi considerati per la stampa:
 1 - Programma generico ;

Elenco dei centri di costo considerati per la stampa:
 NESSUN FILTRO IMPOSTATO SUI CENTRI DI COSTO

Elenco dei responsabili considerati per la stampa:
 NESSUN FILTRO IMPOSTATO SUI RESPONSABILI

Elenco dei vincoli considerati per la stampa:
 NESSUN FILTRO IMPOSTATO SUI VINCOLI

Codifica	Descrizione Responsabile	previsione (A)	variazioni (C - A)	assettato (C)	accertato (D)	% accertato su assettato (E=D/C)	incassato (F)	% incassato su accertato (G=F/D)
Resp.: 10004 - SEGRETERIA E PERSONALE								
20101.02.180900	CONTR. PROVIN. TPLACCORDO 15.10.03	1.900,00	0,00	1.900,00	16,89	0,46 %	16,89	100,00 %
30100.02.191000	PROVENTI NOTIFICAZIONE ATTI	500,00	0,00	500,00	16,89	3,38 %	16,89	100,00 %
30500.02.233001	RIMBORSO IVA TRASP. PUBBL. LOCALE	1.238,00	0,00	1.238,00	0,00	0,00 %	0,00	0,00 %

Codifica	Descrizione Responsabile	previsione (A)	variazioni (C - A)	assettato (C)	accertato (D)	% accertato su assettato (E=D/C)	incassato (F)	% incassato su accertato (G=F/D)
Resp.: 10005 - POLIZIA LOCALE								
20101.02.183400	RIMBORSO UNIONE SPESE VISURE ACLPRA	2.000,00	0,00	2.000,00	0,00	0,00 %	0,00	0,00 %
30100.02.196800	PROVENTI PARCHEGGI	30.000,00	0,00	30.000,00	0,00	0,00 %	0,00	0,00 %
30200.02.192000	PROVENTI SANZIONI AMMINISTRATIVE	19.000,00	0,00	19.000,00	10.000,00	52,63 %	3.438,28	34,38 %
30200.02.192001	PROVENTI CONTRAVV. CIRCOLAZIONE STRADALE	3.500,00	0,00	3.500,00	0,00	0,00 %	0,00	0,00 %
30200.02.192002	PROVENTI SANZIONI CONTROL. ELETTR. VELOC.	0,00	0,00	0,00	0,00	0,00 %	0,00	0,00 %

Codifica	Descrizione Responsabile	previsione (A)	variazioni (C - A)	assettato (C)	accertato (D)	% accertato su assetato (E=D/C)	incassato (F)	% incassato su accertato (G=F/D)
Resp.: 10011 - SERV. AMM VI e AFFARI GENERALI		164.295,00	23.640,00	187.935,00	95.225,84	50,67 %	69.785,30	73,28 %
10101.53.131000	DIRITTI PUBBLICHE AFFISSIONI	1.800,00	0,00	1.800,00	1.800,00	100,00 %	316,30	17,57 %
20101.02.150400	CONTR. R. T. PER FESTA 25 APRILE	1.000,00	0,00	1.000,00	0,00	0,00 %	0,00	0,00 %
20101.02.150600	CONTR. R. T. L. 38/2002	1.000,00	0,00	1.000,00	0,00	0,00 %	0,00	0,00 %
20101.02.150701	CONTR. R. T. CONCILIAZIONE -U.4442/02	2.848,00	0,00	2.848,00	0,00	0,00 %	0,00	0,00 %
20101.02.150800	CONTR. R. T. PROGETTO P. A. A. S. - U.5046	2.417,00	0,00	2.417,00	0,00	0,00 %	0,00	0,00 %
20101.02.151007	TRASF. R. T. ECCO FATTO - U3223/01	5.000,00	0,00	5.000,00	0,00	0,00 %	0,00	0,00 %
20101.02.151008	TRASF. R. T. PEZ A e B PRIMARIA U.4543	3.576,00	0,00	3.576,00	0,00	0,00 %	0,00	0,00 %
20101.02.151009	TRASF. R. T. PEZ A e B MEDIE - U.4643	4.000,00	0,00	4.000,00	0,00	0,00 %	0,00	0,00 %
20101.02.180301	CONTR. PROV. PACCH. SCUOLA-U.4844/01	3.954,00	0,00	3.954,00	0,00	0,00 %	0,00	0,00 %
20101.02.181101	CONTRIB. COMUNITA' MONT. INIZ. CULTURALI	0,00	0,00	0,00	0,00	0,00 %	0,00	0,00 %
20101.02.183100	FIN. UNIONE PARCO ERMICCIUOLO -U.3131/00	0,00	5.000,00	5.000,00	5.000,00	100,00 %	5.000,00	100,00 %
30100.02.193000	DIRITTI DI SEGRETERIA SU CONTRATTI	6.000,00	0,00	6.000,00	1.271,84	21,20 %	1.271,84	100,00 %
30100.02.193002	DIRITTI DI SEGRETERIA SU CERTIFICAZIONE	300,00	0,00	300,00	150,00	50,00 %	92,00	61,33 %
30100.02.194000	DIRITTI DI STATO CIVILE	100,00	0,00	100,00	0,00	0,00 %	0,00	0,00 %
30100.02.195000	DIRITTI CARTE IDENTITA'	1.700,00	0,00	1.700,00	1.500,00	88,23 %	815,28	54,35 %
30100.02.196000	PROVENTI REFEZIONE SCOLASTICA	61.600,00	0,00	61.600,00	35.000,00	56,82 %	29.566,74	84,48 %
30100.02.196500	CONCORSO UTENTI TRASPORTI SCOLASTICI	1.000,00	0,00	1.000,00	504,00	50,40 %	432,00	85,71 %
30100.03.208100	CONCESSIONI CIMITERIALI	40.000,00	0,00	40.000,00	36.000,00	87,50 %	17.291,14	49,40 %
30500.02.243800	RIMBORSO SPESE - CONTENZIOSO	0,00	3.640,00	3.640,00	0,00	0,00 %	0,00	0,00 %
30500.99.243400	CONTR. AZ. AGRICOLA FORTE	3.000,00	0,00	3.000,00	0,00	0,00 %	0,00	0,00 %
30500.99.243401	SPONSORIZZAZIONE PROGETTI CULTURALI E TURISTICI	0,00	15.000,00	15.000,00	15.000,00	100,00 %	15.000,00	100,00 %
30500.99.270000	RIMBORSO SPESE ELEZIONI	25.000,00	0,00	25.000,00	0,00	0,00 %	0,00	0,00 %

Codifica	Descrizione Responsabile	previsione (A)	variazioni (C - A)	assetato (C)	accertato (D)	% accertato su assetato (E=D/C)	Incassato (F)	% incassato su accertato (G=F/D)
Resp.: 10012 - BILANCIO E FINANZE								
10101.06.111000	I. MU.	3.555.589,98	43.576,00	3.599.265,98	2.193.432,05	60,94 %	550.588,25	25,10 %
10101.06.111002	I. MU. ARRETRATI	771.427,00	0,00	771.427,00	771.426,81	100,00 %	385.209,91	49,94 %
10101.08.112000	IMPOSTA COMUNALE SUGLI IMMOBILI	90.000,00	0,00	90.000,00	50.000,00	55,56 %	16.409,00	32,82 %
10101.08.112001	IMPOSTA ICI GETTITO ARRETRATO	0,00	0,00	0,00	0,00	0,00 %	0,00	0,00 %
10101.16.115001	ADDIZIONALE COM. LE IRPEF	2.000,00	0,00	2.000,00	0,00	0,00 %	0,00	0,00 %
10101.51.126200	TARI	202.000,00	0,00	202.000,00	202.000,00	100,00 %	84.910,61	42,03 %
10101.51.126300	TARI - ARRETRATI	629.420,00	0,00	629.420,00	622.737,48	98,94 %	15.314,70	2,46 %
10101.52.122000	TARI - ARRETRATI	20.645,00	0,00	20.645,00	0,00	0,00 %	0,00	0,00 %
10101.53.114000	TASSA OCCUPAZIONE SPAZI ED AREE	0,00	0,00	0,00	0,00	0,00 %	0,00	0,00 %
10101.60.126201	IMPOSTA COMUNALE SULLA PUBBLICITA	2.500,00	0,00	2.500,00	1.800,00	72,00 %	901,76	50,10 %
10101.61.124000	TARI-TRIBUTO PROVINCIALE-U.344102	0,00	0,00	0,00	0,00	0,00 %	0,00	0,00 %
10101.61.124001	TASSA RIFIUTI SOLIDI URBANI-ARRETR.	0,00	0,00	0,00	0,00	0,00 %	0,00	0,00 %
10101.61.125000	ADDITIONALE EX E. C. A.	2.000,00	0,00	2.000,00	0,00	0,00 %	0,00	0,00 %
10101.61.126000	TARES	0,00	0,00	0,00	0,00	0,00 %	0,00	0,00 %
10101.61.126001	TARES-TRIBUTO PROVINCIALE	0,00	0,00	0,00	0,00	0,00 %	0,00	0,00 %
10101.61.126100	TARES - ARRETRATI	9.700,00	0,00	9.700,00	0,00	0,00 %	0,00	0,00 %
10101.76.118000	TASI	24.000,00	0,00	24.000,00	20.000,00	83,33 %	8.826,19	44,13 %
10101.76.118200	TASI - ARRETRATI	10.000,00	0,00	10.000,00	0,00	0,00 %	0,00	0,00 %
10301.01.130200	FONDO SOLIDARIETA' COMUNALE	272.800,00	14.175,00	286.975,00	286.925,79	99,98 %	0,00	0,00 %
10301.01.130300	F.S.C. RIPARTO GETTITO TASI-IMU	141.500,00	2.865,00	144.165,00	144.164,54	100,00 %	0,00	0,00 %
20101.01.141400	ALTRI TRASFERIMENTI STATALI	5.000,00	100,00	5.100,00	0,00	0,00 %	0,00	0,00 %
20101.01.141404	TRASF.5 PER MILLE	500,00	0,00	500,00	294,65	58,93 %	294,65	100,00 %
20101.01.141405	EROG FONDI AI SENSI DEL D.L.193.2016 ART.12 COM.2 - ACCOGLIENZA IMMIGRATI	0,00	7.000,00	7.000,00	7.000,00	100,00 %	7.000,00	100,00 %
20101.01.141604	ART.3 DL.102/13 CONG. IMU 13 CAT. D	3.721,00	0,00	3.721,00	3.720,01	99,97 %	3.720,01	100,00 %
20101.01.141700	TRASF. RIMBORSO PASTI INSEGNANTI	4.500,00	0,00	4.500,00	0,00	0,00 %	0,00	0,00 %
20101.02.150100	CONTR. R. T. LR39/04 DIMENS. DEMOGRAF.	14.000,00	0,00	14.000,00	0,00	0,00 %	0,00	0,00 %
20101.02.151100	ESERC FUNZIONI AMMIVE DELEGATE	200,00	0,00	200,00	0,00	0,00 %	0,00	0,00 %
30100.03.201000	FITTI DI FABBRICATI	13.700,00	0,00	13.700,00	13.183,87	96,23 %	5.723,88	43,42 %

Codifica	Descrizione Responsabile	previsione (A)	variazioni (C - A)	assetato (C)	accertato (D)	% accertato su assetato (E=D/C)	incassato (F)	% incassato su accertato (G=F/D)
30100.03.206000	C. O. S. A. P.	16.000,00	0,00	16.000,00	9.029,97	56,44 %	9.047,92	100,20 %
30100.03.208200	CONCESS. AREA INSTALL. STAZ. RADIO	8.500,00	0,00	8.500,00	0,00	0,00 %	0,00	0,00 %
30100.03.208400	CANONE CONCESS. DISTR. GAS	44.226,05	0,00	44.226,05	0,00	0,00 %	0,00	0,00 %
30300.03.211000	INTERESSI SULLE GIACENZE DI CASSA	6.000,00	0,00	6.000,00	3.900,00	65,00 %	1.631,29	4,83 %
30300.03.212000	INTERESSI SU CREDITI DIVERSI	1.000,00	0,00	1.000,00	342,00	34,20 %	51,80	15,15 %
30400.03.221000	RIPARTIZ. UTILI D'ESERCIZIO	7.100,00	29.436,00	36.536,00	0,00	0,00 %	0,00	0,00 %
30500.01.237000	RECUPERO DANNI DA COMPAGNIE DI ASSICUR.	1.000,00	0,00	1.000,00	0,00	0,00 %	0,00	0,00 %
30500.02.231500	RECUPERO PERSONALE A COMANDO	6.000,00	0,00	6.000,00	0,00	0,00 %	0,00	0,00 %
30500.02.231501	RIMB. SPESE ASS. SOCIALE COMUNE RADICOFAN	13.700,00	0,00	13.700,00	5.727,93	41,81 %	0,00	0,00 %
30500.02.232900	RIMB. PERS. GEST. ASS.	22.000,00	-10.000,00	12.000,00	0,00	0,00 %	0,00	0,00 %
30500.02.233100	SPLYT IVA COMMERCIALE	30.000,00	0,00	30.000,00	10.183,94	33,95 %	10.183,94	100,00 %
30500.02.234000	RECUPERI PER SCIOPERO	1.000,00	0,00	1.000,00	0,00	0,00 %	0,00	0,00 %
30500.02.260000	RIMBORSO CREDITO IRAP	2.000,00	0,00	2.000,00	0,00	0,00 %	0,00	0,00 %
30500.99.232000	RECUPERI E RIMBORSI DIVERSI	3.000,00	0,00	3.000,00	1.927,04	64,23 %	1.226,32	63,64 %
30500.99.232200	RIMBORSI INAL.	400,00	0,00	400,00	0,00	0,00 %	0,00	0,00 %
30500.99.232400	RIMB. QUOTE ANNI. TO MUTUI S. L. I.	39.000,00	0,00	39.000,00	38.968,02	99,92 %	0,00	0,00 %
30500.99.234200	RTENUTE MALATTIA PERSONALE	100,00	300,00	400,00	100,00	25,00 %	116,27	116,27 %
30500.99.236000	INDENNITA STRADE TRAVERSANTI ABBITATO	1.500,00	0,00	1.500,00	0,00	0,00 %	0,00	0,00 %
70100.01.511000	ANTICIPAZIONE DI CASSA - U.9001	1.133.450,93	0,00	1.133.450,93	0,00	0,00 %	0,00	0,00 %

Codifica	Descrizione Responsabile	previsione (A)	variazioni (C - A)	assetato (C)	accertato (D)	% accertato su assetato (E=D/C)	incassato (F)	% incassato su accertato (G=F/D)
Resp.: 10020 - AREA TEC. GESTIONE PATRIMONIO								
20101.02.151012	CONTR. R.T. ACQ.STRUM.RILEVAZ GAS	0,00	0,00	0,00	0,00	0,00 %	0,00	0,00 %
30100.03.199200	CORRISPETTIVI CASA DELL'ACQUA	6.500,00	0,00	6.500,00	0,00	0,00 %	0,00	0,00 %
30100.03.208000	DIRITTI e RENDITE PATRIM. DIVERSI	1.000,00	0,00	1.000,00	0,00	0,00 %	0,00	0,00 %
30100.03.208500	CANONE CONCESSIONE LAMPADE VOTIVE	5.200,00	0,00	5.200,00	0,00	0,00 %	0,00	0,00 %
30500.99.238000	FONDO ROTAZIONE PER PROGETTAZ. INTERNA	5.000,00	0,00	5.000,00	0,00	0,00 %	0,00	0,00 %
30500.99.243600	FIN. ALT	85.000,00	-1.801,00	83.199,00	0,00	0,00 %	0,00	0,00 %
40200.01.438401	FIN. R. T.INTERV. SOCIALE - U 802103	0,00	8.000,00	8.000,00	8.000,00	100,00 %	8.000,00	100,00 %
40200.01.440900	FIN. PROV. BONIF. DISCAR. CASSETTA U 8796/1	33.274,58	0,00	33.274,58	0,00	0,00 %	0,00	0,00 %
40200.01.440901	FIN. PROV. BONIF. DISCAR. LE LTTI U 8796/2	24.187,09	0,00	24.187,09	0,00	0,00 %	0,00	0,00 %
40200.01.441400	FIN. COM. MONT. PONTE VIVO - U 8688	0,00	0,00	0,00	0,00	0,00 %	0,00	0,00 %
40200.03.441800	FIN. AAT0 6-FONDO SALVAG. RISOR. IDRICHE	0,00	0,00	0,00	0,00	0,00 %	0,00	0,00 %
40200.03.452800	FIN. FOND. MPS RIQU. BAGNI S. FILIPPO-U8645	80.000,00	59.737,85	139.737,85	59.737,85	42,75 %	0,00	0,00 %
40200.04.441600	FIN. ATO 8 PIAZZOLA ECOLOGICA	0,00	0,00	0,00	0,00	0,00 %	0,00	0,00 %
40200.04.441804	FIN. A. I. T-RIST. EX SCUOLA VIVO - U 802304	0,00	0,00	0,00	0,00	0,00 %	0,00	0,00 %
40300.10.441805	FIN. ALT PERCORSO DELL'ACQUA VIVO	222.645,73	200.000,00	422.645,73	422.645,73	100,00 %	0,00	0,00 %
40300.12.441900	FIN.PATTO-VIA FRANCIGENA	0,00	64.342,71	64.342,71	64.342,71	100,00 %	0,00	0,00 %
40300.12.456402	SPONSORIZZAZIONE MANUTENZ. STRAORD. PATRIMONIO - U. 802102	0,00	35.100,00	35.100,00	35.100,00	100,00 %	35.100,00	100,00 %
40400.02.410900	ALIENAZIONE TERRENI	0,00	0,00	0,00	0,00	0,00 %	0,00	0,00 %

Codifica	Descrizione Responsabile	previsione (A)	variazioni (C - A)	assettato (C)	accertato (D)	% accertato su assetato (E=D/C)	Incasato (F)	% incassato su accertato (G=F/D)
Resp.: 10030 - AREA TEC. GESTIONE TERRITORIO								
30100.02.193001	DIRITTI SEGRETI. ESCLUSIVO VANTAG. COMUNE	13.000,00	0,00	13.000,00	7.000,00	53,85 %	5.719,20	81,70 %
30100.03.207500	CANONE CONC. MIN. ACQUA TERMALE	1.750,00	7,00	1.757,00	1.757,00	100,00 %	1.757,00	100,00 %
30100.03.209000	FONDI CORREL. ATTIV. ESTRAUTTIVA LR. 78/98	0,00	0,00	0,00	0,00	0,00 %	0,00	0,00 %
30200.02.191200	PROV. SANZ. DANNI AMBIENT. DLGS. 490/99	6.000,00	0,00	6.000,00	5.000,00	83,33 %	2.436,00	48,72 %
30500.99.231000	RIMBORSO COSTO STAMPATI	1.300,00	0,00	1.300,00	1.288,10	99,09 %	607,33	47,15 %
40500.01.450200	PROVENTI DA CONCESSIONI EDILIZIE	60.000,00	0,00	60.000,00	60.000,00	100,00 %	10.537,72	17,56 %

Codifica	Descrizione Responsabile	previsione (A)	variazioni (C - A)	assettato (C)	accertato (D)	% accertato su assettato (E-D/C)	incassato (F)	% incassato su accertato (G-F/D)
Resp.: 10035 - SOCIALE		700,00	9.661,00	10.361,00	65,28	0,63 %	65,28	100,00 %
30100.03.207000	CANONE SIENA CASA	200,00	9.661,00	9.861,00	0,00	0,00 %	0,00	0,00 %
30500.99.232600	RIMBORSO SGATE	500,00	0,00	500,00	65,28	13,06 %	65,28	100,00 %

Codifica	Descrizione Responsabile	previsione (A)	variazioni (C - A)	asestato (C)	accertato (D)	% accertato su asestato (E=D/C)	incassato (F)	% incassato su accertato (G=F/D)
Resp.: NESSUN RESPONSABILE		9.109.000,00	0,00	9.109.000,00	4.344.336,73	47,69 %	2.017.504,29	46,44 %
90100.02.610001	RITENUTE CPDEL AL PERSONALE	80.000,00	0,00	80.000,00	75.000,00	93,75 %	17.911,97	23,88 %
90100.02.610002	RITENUTE INADEL PREVID. AL PERSONALE	16.000,00	0,00	16.000,00	6.000,00	37,50 %	1.717,08	28,62 %
90100.02.610003	RITENUTE SERV SANIT NAZ AL PERSONALE	5.000,00	0,00	5.000,00	0,00	0,00 %	0,00	0,00 %
90100.02.610004	RITENUTE EX GESCAL AL PERSONALE	1.000,00	0,00	1.000,00	0,00	0,00 %	0,00	0,00 %
90100.02.610005	RITENUTE RISCATTO CPDEL	1.000,00	0,00	1.000,00	0,00	0,00 %	0,00	0,00 %
90100.02.610006	RITENUTE RISCATTO INADEL AL PERSONALE	1.000,00	0,00	1.000,00	0,00	0,00 %	0,00	0,00 %
90100.02.610007	RICONGIUNZIONE I. N. P. D. A. P.	5.000,00	0,00	5.000,00	0,00	0,00 %	0,00	0,00 %
90100.02.610008	RIT. INAL	4.000,00	0,00	4.000,00	0,00	0,00 %	0,00	0,00 %
90100.02.620001	RIT. IRPEF 1001	120.000,00	0,00	120.000,00	112.500,00	93,75 %	33.109,45	29,43 %
90100.02.620002	RIT. IRPEF 1002 - ARRETRATI	10.000,00	0,00	10.000,00	0,00	0,00 %	0,00	0,00 %
90100.02.620004	RIT. IRPEF 1004 - COMP. ASS. LAV. DIP.	2.000,00	0,00	2.000,00	0,00	0,00 %	0,00	0,00 %
90100.02.620005	RIT. IRPEF 1004-COMP. FUNZ. PUBBLICHE	4.000,00	0,00	4.000,00	0,00	0,00 %	0,00	0,00 %
90100.02.620007	RIT. IRPEF 1004 - COMP. CARICHE ELETTIVE	9.000,00	0,00	9.000,00	7.700,00	85,56 %	3.343,63	43,42 %
90100.02.620012	RITENUTE IRPEF 1012 - IND. FINE RAPP. LAV	2.000,00	0,00	2.000,00	0,00	0,00 %	0,00	0,00 %
90100.02.620046	RIT. IRPEF 1045 - CONTRIBUTI	4.000,00	0,00	4.000,00	0,00	0,00 %	0,00	0,00 %
90100.02.620152	RIT. IRPEF 1004 - L.S. U. I.	2.000,00	0,00	2.000,00	0,00	0,00 %	0,00	0,00 %
90100.02.620200	RITENUTA ADD. LE COMUNALE IRPEF	10.000,00	0,00	10.000,00	0,00	0,00 %	0,00	0,00 %
90100.02.630001	RITENUTE QUOTE SINDACALI AL PERSONALE	5.000,00	0,00	5.000,00	2.700,00	54,00 %	1.005,96	37,28 %
90100.02.630002	RITENUTE AL PERSONALE PER QUOTE PENSIONI	1.000,00	0,00	1.000,00	0,00	0,00 %	0,00	0,00 %
90100.02.630003	RITENUTE AL PERSONALE PER CESSIONE STIP	10.000,00	0,00	10.000,00	0,00	0,00 %	0,00	0,00 %
90100.02.630004	RIT. AL PERSONALE X ASSICUR. UNIPOL	3.000,00	0,00	3.000,00	0,00	0,00 %	0,00	0,00 %
90100.02.630005	RIT. AL PERSONALE X PRESTITI	5.000,00	0,00	5.000,00	0,00	0,00 %	0,00	0,00 %
90100.03.620040	RIT. IRPER 1040 - REDD. LAV. AUTONOMO	60.000,00	0,00	60.000,00	5.451,86	9,09 %	5.451,86	100,00 %
90100.99.653200	ENTRATA SOMME ERRONEAMENTE VERSATE	10.000,00	0,00	10.000,00	56,62	0,57 %	56,62	100,00 %
90100.99.653300	DESTINAZIONE INCASSI VINCOLATI A SPESE CORRENTI AI SENSI DELL'ART. 195 DEL TUEL	3.500.000,00	0,00	3.500.000,00	2.000.000,00	57,14 %	1.090.348,10	54,52 %
90100.99.653400	REINTEGRO INCASSI VINCOLATI AI SENSI DELL'ART. 195 DEL TUEL	3.500.000,00	0,00	3.500.000,00	2.000.000,00	57,14 %	759.992,86	38,00 %
90100.99.655000	SOMME VERSATE DA DISTRIBUIRE	20.000,00	0,00	20.000,00	0,00	0,00 %	0,00	0,00 %
90100.99.660000	RIMBORSO ANTICIPAZIONE ECONOMATO	5.000,00	0,00	5.000,00	0,00	0,00 %	0,00	0,00 %

Codifica	Descrizione Responsabile	previsione (A)	variazioni (C - A)	assettato (C)	accertato (D)	% accertato su assettato (E=D/C)	incassato (F)	% incassato su accertato (G=F/D)
90200.01.650000	RIMBORSO SPESE PER SERVIZI PER C/TERZI	50.000,00	0,00	50.000,00	0,00	0,00 %	0,00	0,00 %
90200.01.650100	RIMBORSO SPESE PERSON. COMANDATO	50.000,00	0,00	50.000,00	0,00	0,00 %	0,00	0,00 %
90200.01.652001	RIMBORSO PER REFERENDUM	50.000,00	0,00	50.000,00	0,00	0,00 %	0,00	0,00 %
90200.01.652002	RIMBORSO PER ELEZIONI POLITICHE	20.000,00	0,00	20.000,00	0,00	0,00 %	0,00	0,00 %
90200.01.652003	RIMBORSO PER ELEZIONI	20.000,00	0,00	20.000,00	0,00	0,00 %	0,00	0,00 %
90200.01.652004	RIMBORSO PER ELEZIONI AMMINISTRATIVE	20.000,00	0,00	20.000,00	0,00	0,00 %	0,00	0,00 %
90200.01.653500	RIMBORSO SOMME CENSIM. E INDAG. STAT.	20.000,00	0,00	20.000,00	0,00	0,00 %	0,00	0,00 %
90200.01.653800	RIMB. ANTIC. ABBATT. GREGGE BONIFICA AREA	20.000,00	0,00	20.000,00	0,00	0,00 %	0,00	0,00 %
90200.01.658000	FINANZ. R. T. ABBATT. BARRIERE ARCHITETT.	5.000,00	0,00	5.000,00	0,00	0,00 %	0,00	0,00 %
90200.04.640000	DEPOSITI CAUZIONALI	56.000,00	0,00	56.000,00	0,00	0,00 %	0,00	0,00 %
90200.04.670000	DEPOSITI PER SPESE CONTRATTUALI	10.000,00	0,00	10.000,00	2.037,08	20,37 %	2.037,08	100,00 %
90200.05.655800	TARI - TRIBUTO PROVINCIALE	33.000,00	0,00	33.000,00	31.125,60	94,32 %	764,11	2,46 %
90200.05.656000	IVA SP.LYT PARTE CORRENTE	640.000,00	0,00	640.000,00	101.765,57	15,90 %	101.765,57	100,00 %
90200.05.656500	IVA SP.LYT PARTE CAPITALE	520.000,00	0,00	520.000,00	0,00	0,00 %	0,00	0,00 %
90200.05.657000	IVA SP.LYT COMMERCIALE	150.000,00	0,00	150.000,00	0,00	0,00 %	0,00	0,00 %
90200.99.653000	RIMBORSO SOMME ANTICIPATE	50.000,00	0,00	50.000,00	0,00	0,00 %	0,00	0,00 %

TOTALE GENERALE DELLE ENTRATE 13.432.590,38 442.363,56 13.874.943,94 7.307.948,18 52,67 % 2.705.535,54 37,02 %

STATO DI ATTUAZIONE DEL P.E.G.

Esercizio : 2017
Voci di : USCITA

Raggruppamento per - RESPONSABILE

Filtraggio per - NESSUN FILTRO IMPOSTATO

Elenco dei programmi considerati per la stampa:

1 - Programma Generico

Elenco dei centri di costo considerati per la stampa:

NESSUN FILTRO IMPOSTATO SUI CENTRI DI COSTO

Elenco dei responsabili considerati per la stampa:

NESSUN FILTRO IMPOSTATO SUI RESPONSABILI

Elenco dei vincoli considerati per la stampa:

NESSUN FILTRO IMPOSTATO SUI VINCOLI

Codifica	Descrizione Responsabile	Previsione (A)	Variazioni (C - A)	Assestato (C)	Impegnato (D)	% Impegnato su assestato (E=D/C)	Speso (F)	% Speso su Impegnato (G=F/D)
Resp.: 10004 - SEGRETERIA E PERSONALE		96.770,00	25.676,19	122.446,19	75.212,85	61,42 %	22.452,83	29,85 %
01011.03.312100	INDENN. CARICA AMMINISTRATORI	19.000,00	0,00	19.000,00	19.000,00	100,00 %	9.175,38	48,29 %
01011.03.312200	INDENN. DI PRESENZA AMMINISTRATORI	1.530,00	0,00	1.530,00	0,00	0,00 %	0,00	0,00 %
01011.03.312201	INDENN. DI PRESENZA COMMISSIONI	200,00	0,00	200,00	0,00	0,00 %	0,00	0,00 %
01011.03.312302	RIMB. SPESE COMMISSIONI	400,00	0,00	400,00	0,00	0,00 %	0,00	0,00 %
01011.03.312400	ONERI PER ASSENZE AMMINISTRATORI	2.500,00	0,00	2.500,00	0,00	0,00 %	0,00	0,00 %
01021.01.320700	FONDO MIGLIOR. EFFIC. SERVIZI	1.000,00	0,00	1.000,00	1.000,00	100,00 %	462,24	46,22 %
01021.02.327000	SPESE REGISTR. CONTRATTI	500,00	900,00	1.400,00	217,20	15,51 %	217,20	100,00 %
01021.03.322201	SPESE PUBBLICAZ. GARE ED ASTA	200,00	0,00	200,00	0,00	0,00 %	0,00	0,00 %
01021.03.322800	INFORMATIZZAZIONE	18.000,00	2.500,00	20.500,00	18.500,00	90,24 %	11.257,38	60,85 %
01021.03.322801	MANUT. PROTOCOLLO INFORM. E GEST. ATTI	2.500,00	0,00	2.500,00	2.082,97	83,32 %	0,00	0,00 %
01021.04.324600	CONVENZIONE APSO - TRASF.	2.000,00	0,00	2.000,00	1.830,00	91,50 %	0,00	0,00 %
01061.03.361800	SPESE MANUTENZ. MOBILI E MACCHINE UFF.	2.500,00	0,00	2.500,00	2.500,00	100,00 %	0,00	0,00 %

Codifica	Descrizione Responsabile	previsione (A)	variazioni (C - A)	assestato (C)	impegnato (D)	% impegnato su assestato (E=D/C)	speso (F)	% speso su impegnato (G=F/D)
01071.01.370700	FONDO MIGLIOR. EFFIC. SERVIZI	4.050,00	950,00	5.000,00	2.310,10	46,20 %	1.111,34	48,11 %
01071.04.372400	SPESA PER LA C. E. CI.	400,00	0,00	400,00	0,00	0,00 %	0,00	0,00 %
01111.01.380700	FONDO MIGLIOR. EFFIC. SERVIZI	9.000,00	19.926,19	28.926,19	27.422,78	94,80 %	88,41	0,32 %
01111.03.382501	SPESA PER NUCLEO VALUTAZIONE	800,00	0,00	800,00	0,00	0,00 %	0,00	0,00 %
01111.10.384800	RIMBORSO SPESE FRANCHIGIA	1.000,00	1.400,00	2.400,00	0,00	0,00 %	0,00	0,00 %
08021.04.603300	RIPARTIZ. SPESE L. O. D. E.	500,00	0,00	500,00	0,00	0,00 %	0,00	0,00 %
10021.04.584101	TRASP. PUBBL. LOC. FIN. SERVIZI EXTRAURB.	26.840,00	0,00	26.840,00	0,00	0,00 %	0,00	0,00 %
12071.04.684200	SPESA PER SEDE UFFICIO DEL LAVORO	3.100,00	0,00	3.100,00	0,00	0,00 %	0,00	0,00 %
14021.01.740700	FONDO MIGLIOR. EFFIC. SERVIZI	300,00	0,00	300,00	300,00	100,00 %	140,88	46,96 %
14021.03.741600	SPESA VARIE D'UFFICIO	250,00	0,00	250,00	49,80	19,92 %	0,00	0,00 %
16021.03.371400	SPESA ESERC. FUNZIONI DELEGATE R. T. E. 1511/00	200,00	0,00	200,00	0,00	0,00 %	0,00	0,00 %

Codifica	Descrizione Responsabile	previsione (A)	variazioni (C - A)	assettato (C)	impegnato (D)	% impegnato su assettato (E=D/C)	speso (F)	% speso su impegnato (G=F/D)
Resp.: 10005 - POLIZIA LOCALE		49.328,00	10.154,60	59.482,60	14.168,00	23,82 %	0,00	0,00 %
03011.01.410700	FONDO MIGLIOR. EFFIC. SERVIZI	0,00	4.521,68	4.521,68	1.290,00	28,53 %	0,00	0,00 %
03011.03.411200	SPESA CIRCOLAZIONE E SEGNALETICA	0,00	462,28	462,28	0,00	0,00 %	0,00	0,00 %
03011.03.411201	POTENZ. ATT. CONTROLLO E ACCERT.	0,00	1.377,63	1.377,63	0,00	0,00 %	0,00	0,00 %
03011.03.411204	INT. SICUR. STRADE - E 1920/02	0,00	1.245,11	1.245,11	0,00	0,00 %	0,00	0,00 %
03011.03.411400	SPESA CARBURANTE AUTOMEZZI P. M.	0,00	0,00	0,00	0,00	0,00 %	0,00	0,00 %
03011.03.411600	SPESA VARIE DUFFICIO	0,00	0,00	0,00	0,00	0,00 %	0,00	0,00 %
03011.03.412400	SPESA CIRCOLAZ. E SEGNAI. - prest. serv.	0,00	0,00	0,00	0,00	0,00 %	0,00	0,00 %
03011.03.412602	SPESA MANUTENZIONE AUTOM. P. M.	0,00	0,00	0,00	0,00	0,00 %	0,00	0,00 %
03011.03.413200	SPESA VISURE ACI-PRA - E 1834/00	2.000,00	1.050,00	3.050,00	0,00	0,00 %	0,00	0,00 %
03011.04.414200	PROGETTO VIDEOSORVEGLIANZA-TRASF. UNIONE	1.400,00	0,00	1.400,00	1.400,00	100,00 %	0,00	0,00 %
03011.04.414201	SEGN. ORIZZONTI -TRASF. UNIONE	500,00	797,90	1.297,90	500,00	38,52 %	0,00	0,00 %
03011.04.414300	SPESA GEST. SANZIONI/GDS - UNIONE	1.578,00	0,00	1.578,00	1.578,00	100,00 %	0,00	0,00 %
03011.04.414400	TRASF. PROV. SANZ. CONT. EL. VEL. -E 1920/02	0,00	0,00	0,00	0,00	0,00 %	0,00	0,00 %
03011.04.414500	SPESA LEGALI E RIMB. CONTENZ. CDS-TRASF.	200,00	0,00	200,00	200,00	100,00 %	0,00	0,00 %
03011.04.414600	SPESA CORREDO E CASERMAAGGIO - TRASF.	600,00	0,00	600,00	600,00	100,00 %	0,00	0,00 %
03011.04.414700	SPESA VARIE PM - TRASF. UNIONE	600,00	0,00	600,00	0,00	0,00 %	0,00	0,00 %
03011.04.414800	TRASF. UNIONE ACQU. CARB. E MANUT. MEZZI PM	1.600,00	0,00	1.600,00	1.600,00	100,00 %	0,00	0,00 %
03011.04.414900	TRASF. UNIONE CONTR. ELETR. VELOCITA' 100% - E 1920/02	0,00	700,00	700,00	0,00	0,00 %	0,00	0,00 %
03011.04.415000	TRASF. UNIONE SPESE PERSONALE	26.850,00	0,00	26.850,00	0,00	0,00 %	0,00	0,00 %
10051.03.563000	ASSIT. E PREVID. PERS. P. M.	0,00	0,00	0,00	0,00	0,00 %	0,00	0,00 %
10051.03.563000	SPESE VIABILITA' - E 196800	7.000,00	0,00	7.000,00	0,00	0,00 %	0,00	0,00 %
10051.04.564800	ACQUISTO PARCOMETRI - TRASF. UNIONE E 196800	7.000,00	0,00	7.000,00	7.000,00	100,00 %	0,00	0,00 %

Codifica	Descrizione Responsabile	previsione (A)	variazioni (C - A)	assessato (G)	impegnato (D)	% impegnato su assessato (E=D/C)	speso (F)	% speso su impegnato (G=F/D)
Resp.: 10011 - SERV. ANNI VI e AFFARI GENERALI								
01011.03.312900	ATTIVITA' COMUNIC. ISTIT.	1.600,00	0,00	1.600,00	0,00	0,00 %	0,00	0,00 %
01011.03.314102	QUOTE ASSOCIATIVE DIVERSE entè pubblici	800,00	0,00	800,00	773,12	96,64 %	417,12	53,95 %
01011.03.314103	QUOTE ASSOCIATIVE DIVERSE altri	1.600,00	0,00	1.600,00	1.596,71	99,79 %	1.596,71	100,00 %
01011.04.313100	TRASFER. ASS. PRO-LOCO	5.000,00	5.000,00	10.000,00	0,00	0,00 %	0,00	0,00 %
01011.04.314200	CONTR. ASS. PRO-LOCO	5.350,00	0,00	5.350,00	0,00	0,00 %	0,00	0,00 %
01021.01.320600	QUOTE PROVENTI DIR. SEGR. AL SEGR. COM.	5.000,00	0,00	5.000,00	0,00	0,00 %	0,00	0,00 %
01021.03.321600	SPESE VARIE DUFFICIO	1.200,00	0,00	1.200,00	549,58	45,80 %	410,36	74,67 %
01021.03.322000	PROG. ECCO FATTO	1.500,00	0,00	1.500,00	0,00	0,00 %	0,00	0,00 %
01021.03.322301	FIN. R. T. ECCO FATTO - E1510/07	5.000,00	0,00	5.000,00	0,00	0,00 %	0,00	0,00 %
01021.03.322901	ADEMPIMENTI DL. 33/13	2.700,00	0,00	2.700,00	2.318,00	85,85 %	0,00	0,00 %
01021.03.323000	SPESE ISTRUTTORIA PATTO 2000	9.000,00	0,00	9.000,00	0,00	0,00 %	0,00	0,00 %
01021.03.323100	MANUTENZ. SISTEMI DI RETI	5.000,00	-500,00	4.500,00	3.445,28	76,56 %	1.940,00	56,31 %
01021.04.324400	SPESE FUNZ. GAL LEADER-TRASF. UNIONE	1.000,00	0,00	1.000,00	0,00	0,00 %	0,00	0,00 %
01021.04.324500	PROG. ECCO FATTO - TRAS. UNCEM	1.000,00	0,00	1.000,00	0,00	0,00 %	0,00	0,00 %
01051.03.352200	SPESE PULIZIE UFFICI COMUNALI	10.500,00	0,00	10.500,00	10.500,00	100,00 %	0,00	0,00 %
01051.10.352800	INDENNIZI ACCORDI TRANSATTIVO	0,00	21.000,00	21.000,00	0,00	0,00 %	0,00	0,00 %
01071.01.371002	SPESE ELETTORALI - LAV. STRAORD.	9.000,00	0,00	9.000,00	0,00	0,00 %	0,00	0,00 %
01071.01.371003	SPESE ELETTORALI - ONERI LAV. STR.	4.000,00	0,00	4.000,00	0,00	0,00 %	0,00	0,00 %
01071.02.376903	SPESE ELETTORALI - IRAP	2.000,00	0,00	2.000,00	0,00	0,00 %	0,00	0,00 %
01071.03.371100	SPESE FUNZION. ANAGRAFE, STATO CIV. , ELETT	900,00	0,00	900,00	0,00	0,00 %	0,00	0,00 %
01071.03.371801	SPESE ELETTORALI. ACQ. BENI	2.000,00	0,00	2.000,00	0,00	0,00 %	0,00	0,00 %
01071.03.372001	INFORMATIZZAZIONE ANAGRAFE	6.000,00	0,00	6.000,00	6.000,00	100,00 %	6.000,00	100,00 %
01071.03.372501	SPESE ELETTORALI - prest. serv.	8.000,00	0,00	8.000,00	0,00	0,00 %	0,00	0,00 %
01071.04.374100	PROVENTI DIRITTI STATO CIVILE	100,00	0,00	100,00	0,00	0,00 %	0,00	0,00 %
01111.01.380701	FONDO COMPENSO LAVORO STRAORD. ALTRI SER	600,00	0,00	600,00	0,00	0,00 %	0,00	0,00 %
01111.03.382000	SPESE MENSA DIPENDENTI	1.000,00	0,00	1.000,00	416,00	41,60 %	181,39	43,60 %
01111.03.382100	SPESE PER LITI, ECC.	12.000,00	18.297,74	30.297,74	26.247,52	86,63 %	355,50	1,35 %
01111.04.384500	GEST. ASS. TE UNIONE	5.988,00	0,00	5.988,00	0,00	0,00 %	0,00	0,00 %
03011.04.414100	GESTIONI ASS. TE - P. M.	8.128,00	0,00	8.128,00	0,00	0,00 %	0,00	0,00 %

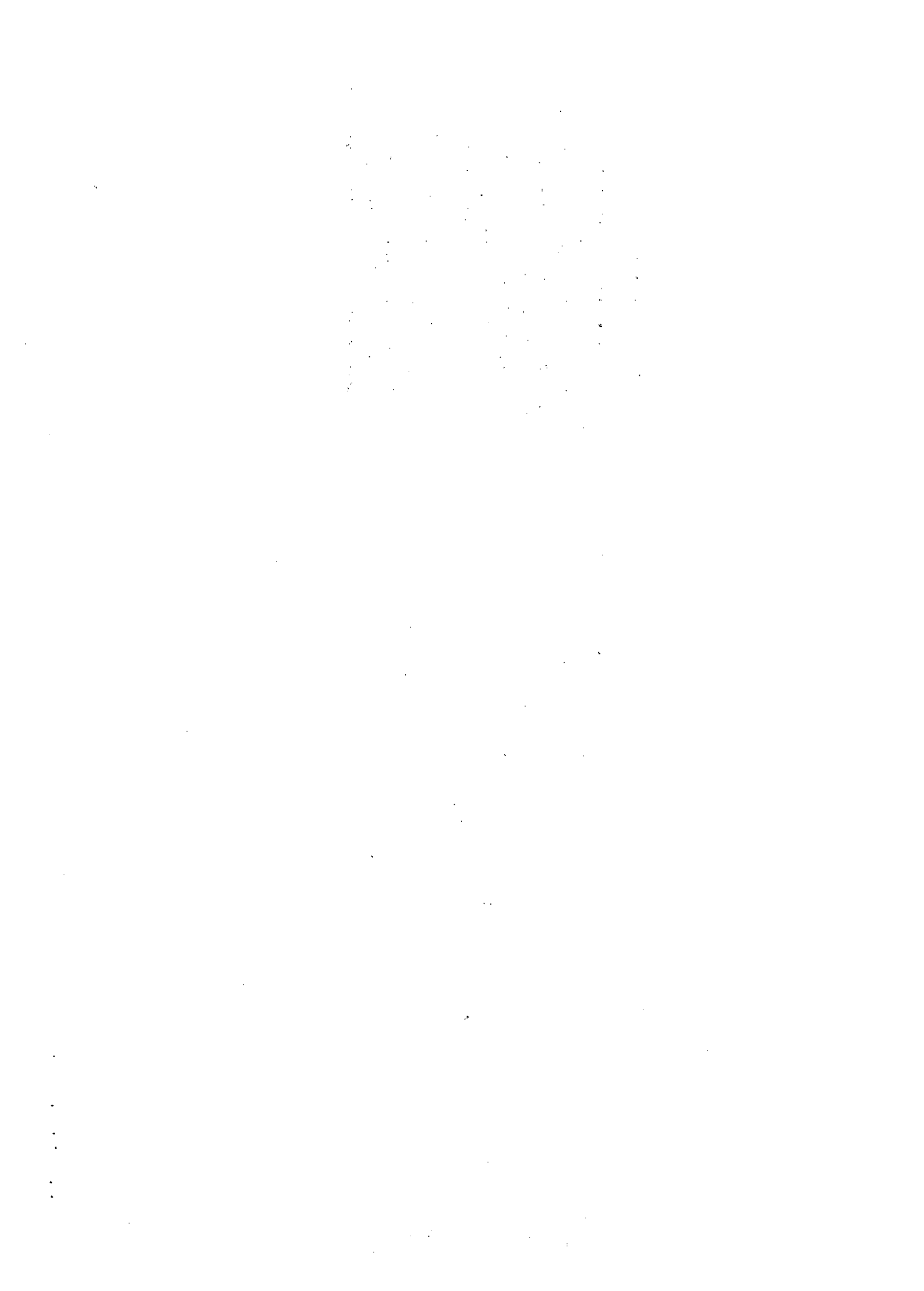

Codifica	Descrizione Responsabile	previsione (A)	variazioni (C - A)	asessato (C)	impegnato (D)	% impegnato su asessato (E=D/C)	speso (F)	% speso su impegnato (G=F/D)
04011.04.444100	CONTRIB./PROGETTI DI AREA SCUOLE MAT.	0,00	0,00	0,00	0,00	0,00 %	0,00	0,00 %
04011.04.444200	TRASF. DA R. T. X EDUC. INFANZIA	0,00	0,00	0,00	0,00	0,00 %	0,00	0,00 %
04011.04.444201	INTEG. CONTR. EDUC. INFANZIA	0,00	0,00	0,00	0,00	0,00 %	0,00	0,00 %
04011.04.444202	CONTR. R. T. CONCILIAZIONE - E.1507/01	2.848,00	0,00	2.848,00	0,00	0,00 %	0,00	0,00 %
04021.03.481300	FORNITURA LIBRI DI TESTO ALLE SCUOLE	2.500,00	0,00	2.500,00	0,00	0,00 %	0,00	0,00 %
04021.03.482100	ACQUISTO BENI MENSA SCOLAST.	500,00	0,00	500,00	0,00	0,00 %	0,00	0,00 %
04021.04.454100	CONTRIBUTI/PROGETTI DI AREA SCUOLE ELEM.	1.000,00	0,00	1.000,00	0,00	0,00 %	0,00	0,00 %
04021.04.454300	CONTR. R. T. PEZ A-B PRIMARIA - E.1510/08	3.576,00	0,00	3.576,00	0,00	0,00 %	0,00	0,00 %
04021.04.454301	INTEGR. CONTR. PEZ A-B PRIMARIA	0,00	0,00	0,00	0,00	0,00 %	0,00	0,00 %
04021.04.454500	TRASF. UNIONE CENTRI DIGIT. SCOLASTICI	0,00	0,00	0,00	0,00	0,00 %	0,00	0,00 %
04021.04.464300	CONT. R. T. PEZ A-B MEDIE - E.1510/09	4.000,00	0,00	4.000,00	0,00	0,00 %	0,00	0,00 %
04021.04.464301	INTEG. CONTR. PEZ A-B MEDIE	0,00	0,00	0,00	0,00	0,00 %	0,00	0,00 %
04061.03.482200	SPESE PER LA REFEZIONE	114.200,00	0,00	114.200,00	66.500,00	58,23 %	53.039,47	79,76 %
04061.03.482300	SPESE ACCOMPAGNAMENTO SCUOLABUS	25.000,00	0,00	25.000,00	25.000,00	100,00 %	0,00	0,00 %
04061.03.482301	SERVIZIO TRASPORTI SCOLASTICI	111.000,00	3.000,00	114.000,00	67.068,17	58,83 %	64.318,17	95,90 %
04071.04.484400	PACCHETTO SCUOLA-FAMIGLIE	0,00	0,00	0,00	0,00	0,00 %	0,00	0,00 %
04071.04.484401	PACCHETTO SCUOLA-CONTR. PROV. E 1803/01	3.954,00	0,00	3.954,00	0,00	0,00 %	0,00	0,00 %
05011.04.494101	PROGETTO ARCHIVI - TRASF. UNIONE	1.950,00	0,00	1.950,00	0,00	0,00 %	0,00	0,00 %
05021.03.502200	SPESE ATTIVITA' CULTURALI E RICREATIVE	4.000,00	4.000,00	8.000,00	3.936,20	49,20 %	2.278,77	57,89 %
05021.04.494100	GEST. MUSEI e BIBLIOT. - UNIONE	2.553,00	0,00	2.553,00	982,30	38,48 %	0,00	0,00 %
05021.04.494500	GESTIONI ASS. - BIBL. MUSEI ARCH.	941,00	0,00	941,00	0,00	0,00 %	0,00	0,00 %
05021.04.494600	TRASFER. FOND. MUSEI SENESI	5.140,00	0,00	5.140,00	0,00	0,00 %	0,00	0,00 %
05021.04.504300	FESTIVAL DELLA VAL D'ORCIA	0,00	0,00	0,00	0,00	0,00 %	0,00	0,00 %
05021.04.504304	PROGETTI DI AREA - TRASF. COMUNI	6.000,00	0,00	6.000,00	2.440,00	40,67 %	2.440,00	100,00 %
05021.04.504400	TRAF. ASSOC. E VARI	0,00	4.292,00	4.292,00	800,00	18,64 %	0,00	0,00 %
05021.04.504401	TRASFERIM. ASSOCIAZIONI	0,00	0,00	0,00	0,00	0,00 %	0,00	0,00 %
05021.04.504600	CONTR. R. T. PROG. PAAS TRASF.	2.417,00	0,00	2.417,00	0,00	0,00 %	0,00	0,00 %
06011.04.532500	SPESE X ATT. SPORTIVE	0,00	0,00	0,00	0,00	0,00 %	0,00	0,00 %
06011.04.536100	CONTR. AZ AGR. FORTE - TRASFERIM.	3.000,00	0,00	3.000,00	0,00	0,00 %	0,00	0,00 %
06011.04.644100	CONTRIBUTI AD ENTI ED ASS. NI DIVERSE	0,00	0,00	0,00	0,00	0,00 %	0,00	0,00 %
06011.04.644101	CONTRIBUTI PARCO VAL D'ORCIA	0,00	0,00	0,00	0,00	0,00 %	0,00	0,00 %
07011.03.552800	EVENTI TURISTICI	1.500,00	2.000,00	3.500,00	0,00	0,00 %	0,00	0,00 %

Codifica	Descrizione Responsabile	previsione (A)	variazioni (C - A)	asstatato (C)	impegnato (D)	% impegnato su asstatato (E-D/C)	speso (F)	% speso su impegnato (G-F/D)
07011.03.552900	COLLEGAMENTO WIFI ZONE CAPOLUOGO	0,00	0,00	0,00	0,00	0,00 %	0,00	0,00 %
07011.03.553000	PROGETTI LEGGE 77/2006	6.500,00	0,00	6.500,00	0,00	0,00 %	0,00	0,00 %
07011.03.554300	CONTRIBUTO CITTA' DEL VINO	760,00	0,00	760,00	713,45	93,88 %	713,45	100,00 %
07011.04.544200	PERCORSO BENESSERE - TRASF. COMUNI	0,00	1.000,00	1.000,00	0,00	0,00 %	0,00	0,00 %
07011.04.544500	GESTIONE UFF. TURIST. E MUSEO	6.000,00	0,00	6.000,00	6.000,00	100,00 %	6.000,00	100,00 %
07011.04.555000	TRENONATURA - TRASF. PROV.	2.500,00	0,00	2.500,00	2.340,00	93,60 %	1.170,00	50,00 %
09031.03.634500	GEST. E MAN. AREA VERDE CAMPIGLIA D'O.	4.000,00	-2.333,33	1.666,67	1.666,67	100,00 %	0,00	0,00 %
09031.03.634501	GEST. E MANUT. CENTRO URB. CAMPIGLIA	4.000,00	-2.333,33	1.666,67	1.666,67	100,00 %	0,00	0,00 %
09031.03.634600	GEST. E MAN. AREA VERDE CASTIGLIONE	6.000,00	-3.500,00	2.500,00	2.500,00	100,00 %	0,00	0,00 %
09031.03.634601	GEST. E MAN. AREA VERDE CASTIGLIONE	3.500,00	0,00	3.500,00	0,00	0,00 %	0,00	0,00 %
09031.04.634800	GEST. E MAN. AREA VERDE VIVO - trasf.	0,00	3.500,00	3.500,00	0,00	0,00 %	0,00	0,00 %
09031.04.634801	GEST. E MAN. AREA VERDE CAMPIGLIA - trasf.	0,00	2.333,33	2.333,33	0,00	0,00 %	0,00	0,00 %
09031.04.634802	GEST. E MANUT. CENTRO URB. CAMPIGLIA - trasf.	0,00	2.333,33	2.333,33	0,00	0,00 %	0,00	0,00 %
11011.04.615100	GESTIONI ASS. TE - PROT. CIV.	2.036,00	0,00	2.036,00	0,00	0,00 %	0,00	0,00 %
12041.03.681000	PARI OPPORTUNITA' - ACQ. BENI	300,00	0,00	300,00	0,00	0,00 %	0,00	0,00 %
12041.03.682000	PARI OPPORTUNITA' - PREST. SERV.	0,00	0,00	0,00	0,00	0,00 %	0,00	0,00 %
12071.03.687200	ONERI STRAORD. ASSISTI. BENEF.	400,00	0,00	400,00	0,00	0,00 %	0,00	0,00 %
12071.04.684600	GEST. ASS. TE SOCIALE	880,00	0,00	880,00	0,00	0,00 %	0,00	0,00 %
13071.04.644500	GEST. ASS. - CANILE VIA VINC. IDROG.	9.432,00	0,00	9.432,00	0,00	0,00 %	0,00	0,00 %
14041.04.794500	GESTIONI ASS. TE - SUAP	9.050,00	0,00	9.050,00	0,00	0,00 %	0,00	0,00 %
99017.02.298400	SPESE CONTRATTUALI E ASTE	0,00	0,00	0,00	0,00	0,00 %	0,00	0,00 %

Codifica	Descrizione Responsabile	previsione (A)	variazioni (C - A)	assestato (C)	Impegnato (D)	% impegnato su assestato (E=DC)	speso (F)	% speso su impegnato (G=FD)
Resp.: 10012 - BILANCIO E FINANZE								
01011.02.316100	TASSE CIRCOL. AUTOMEZZI AMM. RI	200,00	0,00	200,00	140,08	70,04 %	140,08	100,00 %
01011.02.316900	I. R. A. P.	1.850,00	0,00	1.850,00	1.850,00	100,00 %	864,20	46,71 %
01011.07.315101	INTERESSI MUTUO CASSA DD. PP.	1.970,70	0,00	1.970,70	1.190,70	60,42 %	989,87	83,05 %
01011.07.315103	INTERESSI MUTUO CASSA DD. PP. (MEF)	4.102,93	0,00	4.102,93	4.102,93	100,00 %	2.176,24	53,04 %
01011.07.355100	INTERESSI PASSIVI C. DD. PP.	4.420,45	-20,00	4.400,45	4.400,45	100,00 %	2.284,39	51,91 %
01011.07.355103	INTERESSI PASSIVI C. DD. PP. (MEF)	2.554,21	0,00	2.554,21	2.554,21	100,00 %	1.686,97	66,05 %
01011.10.312600	SPESA PER ASSICURAZ. AUTOMEZZI AMM. RI	570,00	0,00	570,00	398,50	69,91 %	398,50	100,00 %
01021.01.320100	RETRIBUZIONE PERSONALE SEGRETERIA GEN.	41.500,00	0,00	41.500,00	41.500,00	100,00 %	19.012,62	45,81 %
01021.01.320200	CONTRIBUTI PERSONALE SEGRETERIA GEN.	13.700,00	0,00	13.700,00	13.518,29	98,67 %	7.000,62	51,79 %
01021.01.324100	QUOTE DIRITTI SEGRETERIA	500,00	0,00	500,00	0,00	0,00 %	0,00	0,00 %
01021.02.326900	I. R. A. P.	5.000,00	0,00	5.000,00	3.500,00	70,00 %	1.094,01	31,26 %
01021.03.322100	UTENZE TELEFONICHE DIVERSE	9.000,00	0,00	9.000,00	8.999,76	100,00 %	4.560,27	50,67 %
01021.03.322500	SPESE POSTALI DIVERSE	4.500,00	0,00	4.500,00	3.958,05	87,96 %	486,20	12,28 %
01021.04.314800	CONVENZIONE SEGRETERIA - TRASF. COMUNE	29.000,00	0,00	29.000,00	29.000,00	100,00 %	0,00	0,00 %
01021.07.325103	INTERESSI MUTUO CASSA DD. PP. (MEF)	155,40	0,00	155,40	155,40	100,00 %	73,00	46,98 %
01021.10.312601	SPESA PER ASSICURAZIONI AMM. RI	28.000,00	-1.400,00	26.600,00	23.006,01	86,49 %	23.006,01	100,00 %
01031.01.330100	RETRIBUZIONE PERSONALE GEST. ECON. FIN.	51.000,00	0,00	51.000,00	51.000,00	100,00 %	23.518,98	46,12 %
01031.01.330200	CONTRIBUTI PERSONALE GEST. ECON. FINANZ.	17.000,00	124,42	17.124,42	16.500,00	96,35 %	7.965,67	48,28 %
01031.01.330600	INDENNITA' ALLECONOMO	517,00	0,00	517,00	517,00	100,00 %	258,48	50,00 %
01031.01.330700	FONDO MIGLIOR. EFFIC. SERVIZI	1.100,00	800,00	1.900,00	1.900,00	100,00 %	530,46	27,92 %
01031.01.330701	FONDO COMPENSO LAVORO STRAORD. GEST. ECO	600,00	0,00	600,00	0,00	0,00 %	0,00	0,00 %
01031.01.330703	FONDO RETR. POSIZIONE SERV. FINANZIARIO	9.850,00	3.843,57	13.693,57	13.394,11	97,81 %	3.634,98	27,14 %
01031.02.336900	I. R. A. P.	5.200,00	0,00	5.200,00	5.200,00	100,00 %	2.332,86	44,86 %
01031.03.331300	SPESA VARIE ECONOMICI	2.000,00	0,00	2.000,00	1.513,51	75,68 %	1.438,01	95,01 %
01031.03.331600	SPESE VARIE DUFFICIO	300,00	0,00	300,00	85,00	28,33 %	85,00	100,00 %
01031.03.331601	SPESE ACQUISTO BENI MOBILI	200,00	0,00	200,00	0,00	0,00 %	0,00	0,00 %
01031.03.331602	INFORMATIZZAZ. AREA CONTABILE	3.000,00	0,00	3.000,00	0,00	0,00 %	0,00	0,00 %
01031.03.332200	SPESA REVISIONE ECONOMICO FINANZIARIA	7.200,00	0,00	7.200,00	5.844,27	81,17 %	2.007,04	34,34 %
01031.03.332300	SPESE CONSULENZA	300,00	0,00	300,00	0,00	0,00 %	0,00	0,00 %

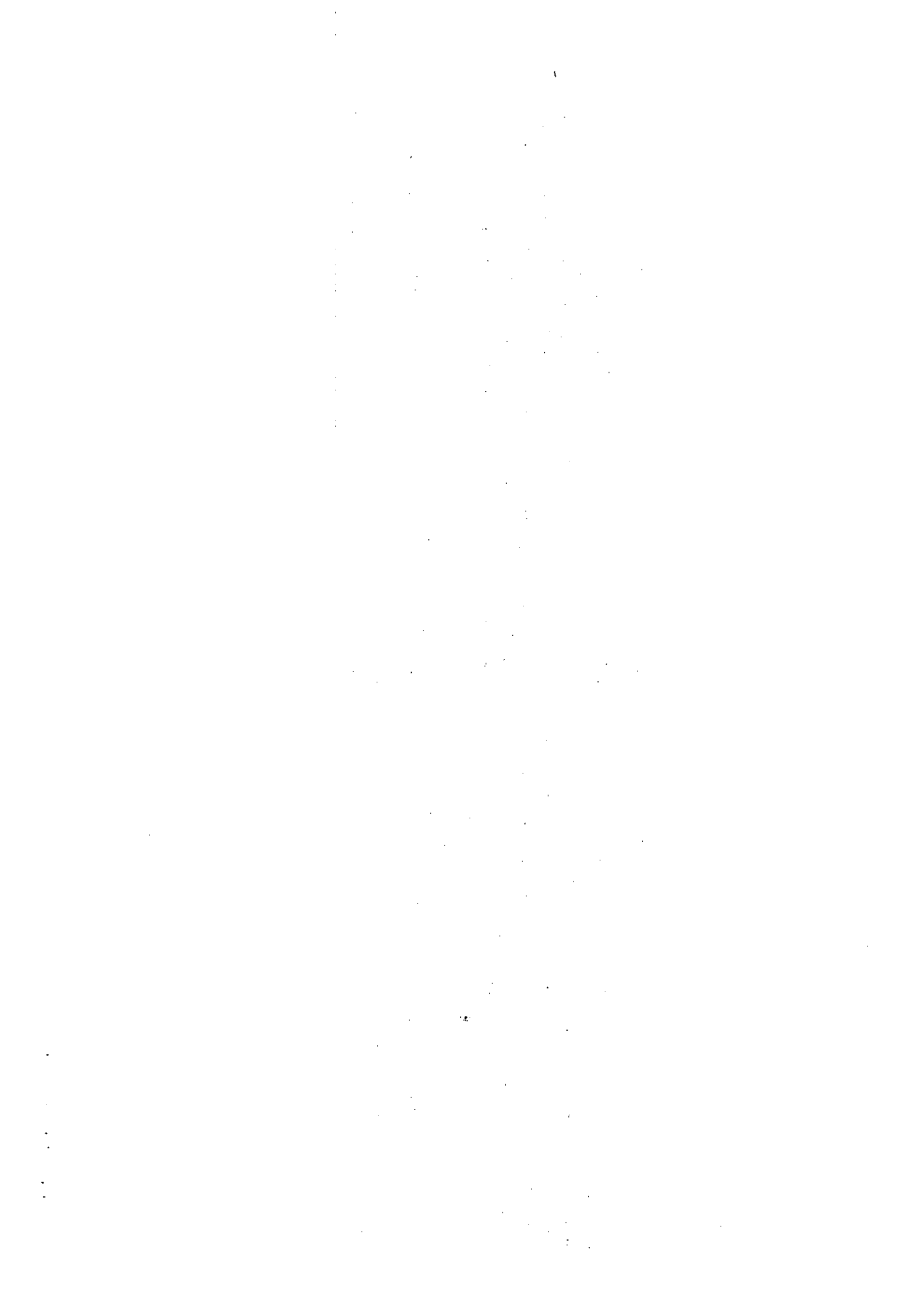

Codifica	Descrizione Responsabile	previsione (A)	variazioni (C - A)	asessato (C)	impegnato (D)	% impegnato su asessato (E=D/C)	speso (F)	% speso su impegnato (G=F/D)
01031.03.332400	COMPENSO SERVIZIO TESORERIA	4.500,00	0,00	4.500,00	4.500,00	100,00 %	0,00	0,00 %
01031.03.332601	ACQUISTO SERVIZI/SERVIZ. FINANZ. E CONTAB.	3.000,00	0,00	3.000,00	304,00	10,13 %	0,00	0,00 %
01031.03.332602	TRATTAMENTO MISSIONE SERV. FINANZIARIO	75,00	0,00	75,00	0,00	0,00 %	0,00	0,00 %
01031.03.332603	CORSO FORMAZIONE SERV. FINANZIARIO	200,00	0,00	200,00	0,00	0,00 %	0,00	0,00 %
01031.10.332600	SPESE PER ASSICURAZIONI DIPENDENTI	7.710,00	0,00	7.710,00	6.600,00	85,60 %	6.600,00	100,00 %
01041.01.340100	RETRIBUZIONE PERSONALE GEST. TRIBUTI	21.600,00	0,00	21.600,00	21.600,00	100,00 %	9.910,38	45,88 %
01041.01.340200	CONTRIBUTI PERSONALE GEST. TRIBUTI	7.500,00	0,00	7.500,00	7.446,00	99,28 %	3.033,41	40,74 %
01041.01.340700	FONDO MIGLIORAM. EFF. SERVIZI - TRIBUTI	4.500,00	0,00	4.500,00	4.397,52	97,72 %	248,76	5,66 %
01041.02.344101	TARES - TRIB. PROV.	0,00	0,00	0,00	0,00	0,00 %	0,00	0,00 %
01041.02.344102	TARI - TRIB. PROV.	0,00	0,00	0,00	0,00	0,00 %	0,00	0,00 %
01041.02.346900	I. R. A. P.	2.000,00	0,00	2.000,00	2.000,00	100,00 %	860,18	43,01 %
01041.03.341600	SPESE VARIE UFFICIO TRIBUTI	300,00	0,00	300,00	0,00	0,00 %	0,00	0,00 %
01041.03.342100	COMPENSO RISCOSS. TRIBUTI	500,00	0,00	500,00	0,00	0,00 %	0,00	0,00 %
01041.03.342200	SPESE PER ACCERT. e CONTENZ. TRIBUTI	1.000,00	0,00	1.000,00	0,00	0,00 %	0,00	0,00 %
01041.03.342700	INFORMAT. UFF. TRIBUTI	400,00	0,00	400,00	0,00	0,00 %	0,00	0,00 %
01041.03.343000	TRATTAMENTO MISSIONE UFF. TRIBUTI	60,00	0,00	60,00	0,00	0,00 %	0,00	0,00 %
01041.03.343001	CORSI AGGIORNAMENTO UFF. TRIBUTI	200,00	-100,00	100,00	0,00	0,00 %	0,00	0,00 %
01041.03.345100	INTERESSI PASSIVI RIMB. TRIBUTI	300,00	507,00	807,00	13,00	1,61 %	13,00	100,00 %
01041.09.347500	SGRAVI E RIMBORSI IMPOSTE E TASSE	1.000,00	1.600,00	2.600,00	746,00	28,69 %	746,00	100,00 %
01051.01.350100	RETRIBUZIONE PERSONALE GEST. BENI	32.000,00	0,00	32.000,00	32.000,00	100,00 %	14.625,12	45,70 %
01051.01.350200	CONTRIBUTI PERSONALE GEST. BENI	9.800,00	0,00	9.800,00	9.710,00	99,08 %	5.719,22	58,90 %
01051.02.356100	IMPOSTE, TASSE, ECC.	5.300,00	0,00	5.300,00	4.765,90	89,92 %	2.497,76	52,41 %
01051.02.356900	I. R. A. P.	3.000,00	0,00	3.000,00	3.000,00	100,00 %	1.330,17	44,34 %
01051.03.352101	SPESE ILLUMINAZIONE IMMOBILI	21.000,00	0,00	21.000,00	19.900,00	94,76 %	6.410,54	32,21 %
01051.03.355101	INTERESSI MUTUO M. P. S.	50.661,49	0,00	50.661,49	50.661,49	100,00 %	25.833,51	50,99 %
01061.01.360100	RETRIBUZIONE PERSONALE UFF. TEC.	46.100,00	311,77	46.411,77	46.100,00	99,33 %	21.274,56	46,15 %
01061.01.360200	CONTRIBUTI PERSONALE UFF. TEC.	15.700,00	121,37	15.821,37	15.072,00	95,26 %	7.296,71	48,41 %
01061.01.360703	FONDO RETR. POSIZIONE U.I.T.	8.400,00	3.358,39	11.758,39	11.542,76	98,17 %	3.098,76	26,85 %
01061.01.360900	FONDO ROTAZ. PROGETTAZ. INTERNA	3.500,00	3.500,00	7.000,00	3.500,00	50,00 %	0,00	0,00 %
01061.01.360901	ONERI-FONDO ROTAZ. PROGETTAZ. INTERNA	1.000,00	1.000,00	2.000,00	1.000,00	50,00 %	0,00	0,00 %
01061.02.366900	I. R. A. P.	4.900,00	0,00	4.900,00	4.900,00	100,00 %	2.131,96	43,51 %
01061.02.366901	IRAP-FONDO ROTAZ. PROGETT. INTERNA	500,00	500,00	1.000,00	0,00	0,00 %	0,00	0,00 %

Codifica	Descrizione Responsabile	previsione (A)	variazioni (C - A)	assetato (C)	impegnato (D)	% impegnato su assetato (E=D/C)	speso (F)	% speso su impegnato (G=F/D)
01071.01.370100	RETRIBUZIONE PERSONALE ANAGRAFE, STATO C	24.200,00	0,00	24.200,00	24.200,00	100,00 %	11.169,66	46,16 %
01071.01.370200	CONTRIBUTI PERSONALE ANAGRAFE, STATO CIV	6.900,00	0,00	6.900,00	6.843,00	99,17 %	3.585,82	52,40 %
01071.02.376900	I. R. A. P.	2.500,00	0,00	2.500,00	2.500,00	100,00 %	1.043,52	41,74 %
01111.01.380702	ONERI RIFLESSI	2.500,00	4.371,95	6.871,95	4.398,05	64,00 %	0,00	0,00 %
01111.02.386100	TASSE CIRCOL. AUTOMEZZI SERV. GEN.	1.000,00	0,00	1.000,00	974,57	97,46 %	675,54	69,32 %
01111.02.386900	I. R. A. P.	0,00	0,00	0,00	0,00	0,00 %	0,00	0,00 %
01111.09.384900	RIMB. ADD. LE ENERGIA ELETTRICA	200,00	0,00	200,00	0,00	0,00 %	0,00	0,00 %
01111.10.000003	FPV F.P.V. PARTE CORRENTE	14.381,73	-14.381,73	0,00	0,00	0,00 %	0,00	0,00 %
01111.10.382600	SPESA ASSICURAZ. AUTOM. SERV. GEN.	1.100,00	0,00	1.100,00	873,41	79,40 %	873,41	100,00 %
01111.10.382601	SPESA ASSICURAZ. FACOLT. AUTOMEZZI	2.200,00	6.000,00	8.200,00	6.000,00	73,17 %	6.000,00	100,00 %
01111.10.386400	IVA A DEBITO	33.000,00	0,00	33.000,00	12.000,00	36,36 %	8.123,72	67,70 %
03011.01.410100	RETRIBUZIONE PERSONALE P. M.	0,00	0,00	0,00	0,00	0,00 %	0,00	0,00 %
03011.01.410101	RETRIBUZIONE PERSONALE STRAORD. P. M.	0,00	0,00	0,00	0,00	0,00 %	0,00	0,00 %
03011.01.410200	CONTRIBUTI PERSONALE P. M.	0,00	82,58	82,58	50,63	61,31 %	0,00	0,00 %
03011.01.410201	CONTRIBUTI PERSONALE STRAORD. P. M.	0,00	0,00	0,00	0,00	0,00 %	0,00	0,00 %
03011.01.410702	ONERI RIFLESSI	0,00	0,00	0,00	0,00	0,00 %	0,00	0,00 %
03011.01.410703	FONDO RETR. POSIZIONE PM	0,00	3.999,99	3.999,99	3.999,99	100,00 %	0,00	0,00 %
03011.02.416100	TASSE CIRCOL. AUTOMEZZI P. M.	150,00	0,00	150,00	30,86	20,57 %	0,00	0,00 %
03011.02.416101	TASSE CIRCOL. AUTOMEZZI P. M. SERV. ASS.	200,00	0,00	200,00	185,95	92,97 %	0,00	0,00 %
03011.02.416900	I. R. A. P.	1.600,00	0,00	1.600,00	0,00	0,00 %	0,00	0,00 %
03011.10.412600	SPESA ASSICURAZ. AUTOM. P. M.	512,00	0,00	512,00	388,50	77,83 %	398,50	100,00 %
03011.10.412601	SPESA ASSICURAZ. AUTOM. P. M. SERV. ASSOC.	773,00	0,00	773,00	476,24	61,61 %	476,24	100,00 %
04011.03.442100	SPESA TELEFONICHE SCUOLE MATERNE	700,00	0,00	700,00	700,00	100,00 %	460,83	65,83 %
04011.03.442101	SPESA ILLUMINAZ. SCUOLE MATERNE	3.000,00	0,00	3.000,00	3.000,00	100,00 %	825,35	27,51 %
04021.03.452100	SPESA TELEFONICHE SCUOLE ELEMENT.	1.200,00	0,00	1.200,00	1.200,00	100,00 %	701,80	58,48 %
04021.03.462100	SPESA TELEFONICHE SCUOLA MEDIA	4.000,00	0,00	4.000,00	4.000,00	100,00 %	1.690,50	42,26 %
04021.03.462101	SPESA ILLUMINAZ. SCUOLA MEDIA	800,00	0,00	800,00	800,00	100,00 %	469,04	58,63 %
04021.07.455100	INTERESSI MUTUO CASSA DD. PP.	1.000,00	0,00	1.000,00	1.000,00	100,00 %	1.336,99	133,69 %
04021.07.455103	INTERESSI MUTUO CASSA DD. PP. (MEF)	2.709,71	-120,00	2.589,71	2.589,71	100,00 %	1.886,67	72,89 %
04021.07.465100	INTERESSI MUTUO CASSA DD. PP.	3.186,67	0,00	3.186,67	3.186,67	100,00 %	1.723,17	54,09 %
04061.02.486100	TASSE CIRCOLAZ. SCUOLABUS	3.423,17	-50,00	3.373,17	3.373,17	100,00 %	250,47	7,42 %

Codifica	Descrizione Responsabile	previsione (A)	variazioni (C - A)	assettato (C)	impegnato (D)	% impegnato su assettato (E=D/C)	speso (F)	% speso su impegnato (G=F/D)
04061.10.482600	ASSICURAZIONI SCUOLABUS	2.100,00	0,00	2.100,00	1.492,25	71,06 %	1.492,25	100,00 %
06011.03.522101	ILLUMINAZIONE CAMPI SPORTIVI	1.800,00	0,00	1.800,00	1.799,52	99,97 %	975,42	54,20 %
07011.03.542101	SPESE ILLUMINAZ. ROCCA A TENTENNANO	1.300,00	0,00	1.300,00	1.300,00	100,00 %	827,06	63,62 %
07011.03.543200	CANONE CONCESSIONI ROCCA TENTENNANO	7.350,00	0,00	7.350,00	7.350,00	100,00 %	0,00	0,00 %
08011.01.590100	RETRIBUZIONI PERSONALE URBAN. E TERR.	48.400,00	311,77	48.711,77	48.400,00	99,36 %	22.450,26	46,38 %
08011.01.590200	CONTRIBUTI PERSONALE URBAN. E TERR.	16.100,00	89,25	16.189,25	15.886,00	98,13 %	7.814,12	49,19 %
08011.01.590702	ONERI RIFLESSI	800,00	0,00	800,00	800,00	100,00 %	0,00	0,00 %
08011.01.590703	FONDO RETR. POSIZIONE UT TERRITORIO	8.400,00	3.358,39	11.758,39	11.533,30	98,09 %	3.098,76	26,87 %
09011.02.566900	I. R. A. P.	4.900,00	0,00	4.900,00	4.900,00	100,00 %	2.116,86	43,20 %
09031.01.630100	RETRIBUZIONE PERSONALE SERV. N. U.	41.600,00	0,00	41.600,00	41.600,00	100,00 %	19.186,38	46,12 %
09031.01.630200	CONTRIBUTI PERSONALE SERV. N. U.	13.050,00	0,00	13.050,00	13.050,00	100,00 %	8.737,26	66,95 %
09031.02.636100	TASSE CIRCOL. AUTOMEZZI N. U.	70,00	0,00	70,00	42,45	60,64 %	42,45	100,00 %
09031.02.636900	I. R. A. P.	4.000,00	0,00	4.000,00	4.000,00	100,00 %	1.926,71	48,17 %
09031.03.632202	AFFIDAM. SERV. GESTIONE TRIBUTI	4.600,00	0,00	4.600,00	1.328,40	28,88 %	1.308,47	98,50 %
09031.03.632203	AFFIDAM. SERV. VERIFICHE TRIBUTI	9.000,00	0,00	9.000,00	0,00	0,00 %	0,00	0,00 %
09031.07.635101	INTERESSI MUTUO M. P. S.	4.851,55	0,00	4.851,55	4.851,55	100,00 %	2.451,55	50,53 %
09031.10.632600	SPESA ASSICURAZ. AUTOM. SERV. N. U.	1.085,00	0,00	1.085,00	1.025,80	94,54 %	1.025,80	100,00 %
10051.01.560100	RETRIBUZIONE PERSONALE VIAB. CIRC.	11.000,80	0,00	11.000,00	11.000,00	100,00 %	5.042,04	45,84 %
10051.01.560200	CONTRIBUTI PERSONALE VIABIL. CIRC.	3.300,00	0,00	3.300,00	3.300,00	100,00 %	1.935,75	58,66 %
10051.02.566100	TASSE CIRCOLAZ. AUTOMEZZI	200,00	0,00	200,00	183,48	91,74 %	183,48	100,00 %
10051.02.566900	I. R. A. P.	1.100,00	0,00	1.100,00	1.100,00	100,00 %	456,39	41,49 %
10051.07.566100	INTERESSI MUTUO CASSA DD. PP.	2.115,90	0,00	2.115,90	2.115,90	100,00 %	1.115,90	52,74 %
10051.07.566101	INTERESSI PASSIVI MUTUO M. P. S.	3.455,86	0,00	3.455,86	3.455,86	100,00 %	1.588,94	45,98 %
10051.07.566103	INTERESSI MUTUO CASSA DD. PP. (MEF)	484,97	0,00	484,97	464,97	100,00 %	244,82	52,65 %
10051.10.562600	SPESA ASSICURAZIONE AUTOMEZZI	3.300,00	0,00	3.300,00	3.136,30	95,04 %	3.136,30	100,00 %
12071.01.680100	RETRIBUZIONE PERS. ASSIST. SOCIALE	28.000,00	0,00	28.000,00	28.000,00	100,00 %	12.990,30	46,39 %
12071.01.680200	CONTRIB. PERS. ASSIST. SOCIALE	8.200,00	0,00	8.200,00	8.075,05	98,48 %	3.865,45	47,87 %
12071.01.680700	FONDO MIGLIORAM. EFF. SERVIZI - SOCIALE	600,00	0,00	600,00	600,00	100,00 %	281,70	46,95 %
12071.02.686900	I. R. A. P.	2.800,00	0,00	2.800,00	2.800,00	100,00 %	1.068,80	38,16 %
12091.07.695100	INTERESSI MUTUO CASSA DD. PP.	7.333,45	-110,00	7.223,45	7.223,45	100,00 %	3.699,62	51,22 %
12091.07.695101	INTERESSI MUTUO MPS	3.234,37	0,00	3.234,37	3.234,37	100,00 %	1.634,37	50,53 %
12091.07.695103	INTERESSI MUTUO CASSA DD. PP. (MEF)	2.491,51	0,00	2.491,51	2.491,51	100,00 %	1.362,64	54,69 %

Codifica	Descrizione Responsabile	previsione (A)	variazioni (C - A)	assestato (C)	Impegnato (D)	% Impegnato su assestato (E=D/C)	speso (F)	% speso su Impegnato (G=F/D)
14021.01.740100	RETRIBUZIONE PERSONALE SERV. COMM.	13.400,00	0,00	13.400,00	13.400,00	100,00 %	6.145,14	45,86 %
14021.01.740200	CONTRIBUTI PERSONALE SERV. COMM.	4.700,00	118,36	4.818,36	4.620,00	95,88 %	2.118,84	45,86 %
14021.01.740703	FONDO RETR. POSIZIONE SERV. COMM.	3.720,00	1.484,79	5.204,79	5.202,41	99,95 %	1.370,58	26,35 %
14021.02.746900	I. R. A. P.	1.800,00	0,00	1.800,00	1.800,00	100,00 %	650,82	36,16 %
20011.10.390000	FONDO DI RISERVA	4.200,00	0,00	4.200,00	0,00	0,00 %	0,00	0,00 %
20011.10.390001	FONDO DI RISERVA SPESE NON PREVED. DL.174	4.200,00	0,00	4.200,00	0,00	0,00 %	0,00	0,00 %
20011.10.390002	FONDO DI RISERVA ART.195 E 222 TUEL	4.200,00	0,00	4.200,00	0,00	0,00 %	0,00	0,00 %
20021.10.389200	FONDO CREDITI DUBBIA ESIGIBILITA'	120.000,00	0,00	120.000,00	0,00	0,00 %	0,00	0,00 %
20031.01.389600	FONDO RINNOVI CONTRATTUALI	0,00	10.000,00	10.000,00	0,00	0,00 %	0,00	0,00 %
20031.10.389400	FONDO RISCHI - TARI	7.580,00	0,00	7.580,00	0,00	0,00 %	0,00	0,00 %
20031.10.389500	FONDO PER INDENNITA' FINE MANDATO	1.302,00	0,00	1.302,00	0,00	0,00 %	0,00	0,00 %
20031.10.389700	FONDO PER PASSIVITA' POTENZIALI DERIVANTI DA CONTENZIOSO	0,00	3.436,00	3.436,00	0,00	0,00 %	0,00	0,00 %
50024.03.901000	ESTINZIONE MUTUI CASSA DDPP. per OO. PP.	56.453,73	-8.700,00	47.753,73	47.753,73	100,00 %	27.948,45	58,52 %
50024.03.901002	ESTINZIONE MUTUI PER GO. PP. ALTRI	153.067,13	0,00	153.067,13	153.067,13	100,00 %	75.823,30	49,54 %
50024.03.901003	ESTINZIONE MUTUI CASSA DDPP. (MEF)	141.868,68	0,00	141.868,68	141.868,68	100,00 %	70.069,72	49,39 %
60015.01.900100	RIMBORSO ANTICIPAZIONE DI CASSA	1.133.450,93	0,00	1.133.450,93	0,00	0,00 %	0,00	0,00 %

Codifica	Descrizione Responsabile	previsione (A)	variazioni (C - A)	assessato (C)	impegnato (D)	% impegnato su assessato (E=D/C)	speso (F)	% speso su impegnato (G=F/D)
Resp.: 10020 - AREA TEC. GESTIONE PATRIMONIO		1.290.619,29	535.181,55	1.825.800,84	1.067.718,55	58,48 %	374.446,38	35,07 %
01011.03.311400	SPESA CARBURANTI AUTOM. AMM. RI	470,00	0,00	470,00	0,00	0,00 %	0,00	0,00 %
01051.01.350700	FONDO MIGLIOR. EFFIC. SERVIZI	1.200,00	0,00	1.200,00	1.200,00	100,00 %	482,91	40,24 %
01051.03.351000	SPESA MATER. PULIZIE IMMOBILI	200,00	0,00	200,00	0,00	0,00 %	0,00	0,00 %
01051.03.351601	SPESA ACQUISTO BENI MOBILI E ATTREZZI	500,00	0,00	500,00	350,00	70,00 %	200,00	57,14 %
01051.03.351700	MANUTENZIONE IMMOBILI COMUNALI	2.000,00	0,00	2.000,00	1.025,26	51,26 %	875,26	85,37 %
01051.03.352000	VERIFICHE E CALLAUDO IMMOBILI COM.	500,00	0,00	500,00	40,00	8,00 %	40,00	100,00 %
01051.03.352100	SPESA RISCALDAMENTO UFFICI	6.500,00	0,00	6.500,00	4.501,47	69,25 %	3.921,09	87,11 %
01051.03.352102	CONTRATTO ASCENSORE NUOVA SEDE	2.154,00	0,00	2.154,00	845,46	39,25 %	422,73	50,00 %
01051.03.352103	MANUTENZIONE ORDINARIA PATRIMONIO/OU	3.000,00	708,00	3.708,00	1.486,27	40,08 %	1.186,23	79,81 %
01051.03.352400	SPESA GEST. UFFICIO S. FILIPPO	400,00	0,00	400,00	400,00	100,00 %	142,14	35,53 %
01051.03.352401	SPESA GEST. IMMOBILE CAMPIGLIA	500,00	0,00	500,00	0,00	0,00 %	0,00	0,00 %
01051.03.353000	SPESA GEN. IMMOBILI. PREST. SERV.	3.000,00	0,00	3.000,00	960,04	32,00 %	125,00	13,02 %
01051.03.622400	SPESA GESTIONE CASA DELL'ACQUA	7.930,00	0,00	7.930,00	7.295,60	92,00 %	0,00	0,00 %
01052.02.801901	MAN. STRAOR. TETTO P. ZZA IV NOVEMBRE E4539	0,00	7.006,41	7.006,41	7.006,41	100,00 %	3.717,59	53,06 %
01052.02.802007	COMPART. RISTRUTT. ROCCA TENTENNANO	0,00	0,00	0,00	0,00	0,00 %	0,00	0,00 %
01052.02.802010	ACQUISTO TERRENO	0,00	0,00	0,00	0,00	0,00 %	0,00	0,00 %
01052.02.802100	INTERV. STRAORD. PATRIMONIO/O. U.	6.800,00	212,86	7.012,86	750,00	10,70 %	750,00	100,00 %
01052.02.802102	SPONSORIZZAZIONE INTERV. STRAORD. PATRIMONIO - E.456402	0,00	35.100,00	35.100,00	35.100,00	100,00 %	0,00	0,00 %
01052.02.802103	FIN. R.T. INTERV. STRAORD. PATRIMONIO - E.439401	0,00	8.000,00	8.000,00	0,00	0,00 %	0,00	0,00 %
01052.02.802302	RISTR. EX SCUOLA VIVO-FIN. AATO 6-4418/02	0,00	28.025,68	28.025,68	0,00	0,00 %	0,00	0,00 %
01052.02.802305	FIN. ATT. PERCORSO DELL'ACQUA VIVO	222.645,73	200.000,00	422.645,73	200.000,00	47,32 %	0,00	0,00 %
01052.02.804300	PROGETT. EX SCUOLA VIVO FIN. PROV. E.4406	0,00	4.937,02	4.937,02	0,00	0,00 %	0,00	0,00 %
01052.02.862100	VIA FRANCIGENA FIN. PATTO 2000	0,00	64.342,71	64.342,71	64.342,71	100,00 %	20.020,11	31,11 %
01052.02.864300	DEV.-COMPART. ASFALTI:STRADA CAMPIGLIA-S.FILIPPO	0,00	7.091,00	7.091,00	7.091,00	100,00 %	0,00	0,00 %
01052.02.867407	DEV.-ASFALTATURE STRADE	0,00	0,00	0,00	0,00	0,00 %	0,00	0,00 %
01052.02.867602	DEV.-REGIMAZ ACQUE E RIVEST.FOGLIA VIA DELLE QUERCIOLE	0,00	6.885,00	6.885,00	6.885,00	100,00 %	0,00	0,00 %
01052.02.878000	MESSA IN SICUREZZA TRATTO VIA CAMPOTONDO (CAMPIGLIA)	0,00	0,00	0,00	0,00	0,00 %	0,00	0,00 %
01052.02.878001	DEV.-ASFALTO VIA CAMPOTONDO (CAMPIGLIA)	0,00	5,14	5,14	5,14	100,00 %	0,00	0,00 %

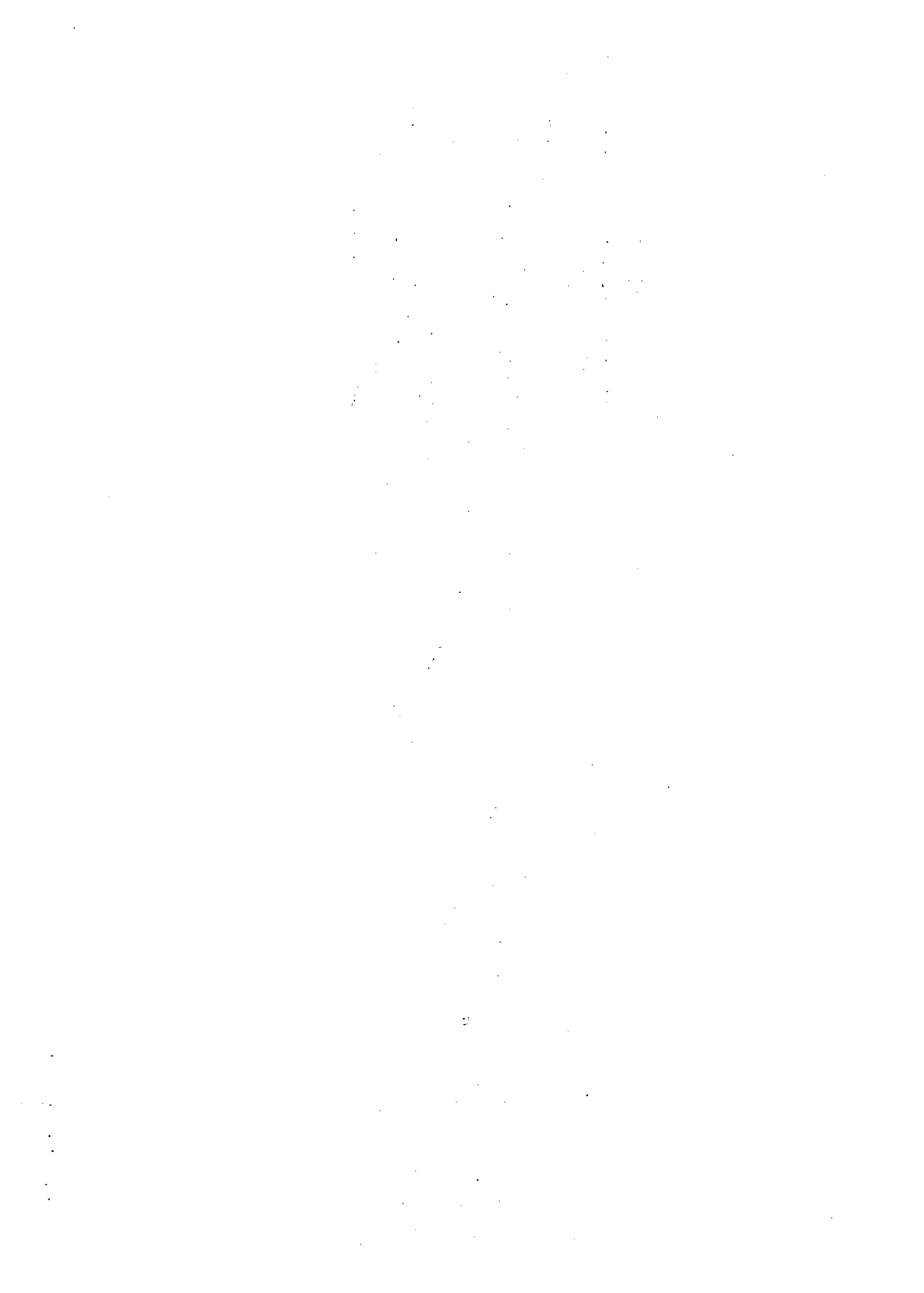

Codifica	Descrizione Responsabile	previsione (A)	variazioni (C - A)	assettato (C)	Impegnato (D)	% Impegnato su assettato (E=D/C)	speso (F)	% speso su Impegnato (G=F/D)
01052.02.881800	DEV.-CONSOLIDAMENTO CAPPELLA CIMITERO CAPOLUOGO	0,00	40.000,00	40.000,00	0,00	0,00 %	0,00	0,00 %
01052.02.881900	DEV.-REALIZZAZ. SCANNAFOSSO CIMITERO VIVO	0,00	20.000,00	20.000,00	0,00	0,00 %	0,00	0,00 %
01052.05.801900	MAN. STRAOR. TETTO P. ZZA IV NOVEMBRE	0,00	2.731,20	2.731,20	2.731,20	100,00 %	2.302,41	84,30 %
01061.01.360700	FONDO MIGLIOR. EFFIC. SERVIZI	1.100,00	0,00	1.100,00	1.100,00	100,00 %	442,05	40,19 %
01061.03.361600	SPESE VARIE DUFFICIO	1.000,00	0,00	1.000,00	0,00	0,00 %	0,00	0,00 %
01061.03.361602	INFORMATIZZAZ. AREA TECNICA	500,00	0,00	500,00	0,00	0,00 %	0,00	0,00 %
01061.03.361900	TRATTAMENTO MISSIONE UFF. TECNICO	10,00	0,00	10,00	0,00	0,00 %	0,00	0,00 %
01061.03.364100	SPESE SULLA SICUREZZA LAVORATORI	2.500,00	0,00	2.500,00	0,00	0,00 %	0,00	0,00 %
01061.03.364300	SPESE PER ABILITAZIONE MEZZI E ATTREZZATURE	500,00	0,00	500,00	0,00	0,00 %	0,00	0,00 %
01061.04.364200	CONVENZ. COMUN. MONTANA.PIANO SICUREZ. LAVO	0,00	0,00	0,00	0,00	0,00 %	0,00	0,00 %
01111.03.381400	SPESA CARBURANTI AUTOM. SERV. GEN.	500,00	0,00	500,00	0,00	0,00 %	0,00	0,00 %
01111.03.381900	SPESA MANUTENZIONE AUTOM. SERV. GEN.	4.000,00	0,00	4.000,00	679,05	16,98 %	679,05	100,00 %
04011.03.441200	SPESE GENERALI FUNZIONAMENTO	500,00	0,00	500,00	0,00	0,00 %	0,00	0,00 %
04011.03.442102	SPESE RISCALDAM. SCUOLE MATERNE	3.000,00	0,00	3.000,00	1.950,08	65,00 %	1.950,08	100,00 %
04012.02.822000	REALIZZ. CENTRO GIOCHI EDUCATIVI S. MATERN	0,00	0,00	0,00	0,00	0,00 %	0,00	0,00 %
04021.03.451200	SPESE GENERALI FUNZIONAMENTO	500,00	0,00	500,00	0,00	0,00 %	0,00	0,00 %
04021.03.452102	SPESE RISCALDAM. SCUOLE ELEMENT.	5.500,00	0,00	5.500,00	3.805,12	69,18 %	3.805,12	100,00 %
04021.03.462102	CONTRATTO ASCENSORE PLESSO SCOLASTICO	1.400,00	0,00	1.400,00	472,14	33,72 %	0,00	0,00 %
04021.03.462103	SPESE RISCALDAMENTO SCUOLA MEDIA	2.000,00	0,00	2.000,00	1.219,15	60,96 %	1.219,15	100,00 %
05012.02.802500	REC. CINTA MURARIA CAPOLUOGO - MUTUO	164.517,89	10.382,58	174.900,47	174.900,47	100,00 %	150.445,35	86,02 %
06011.03.521200	SPESE GENERALI FUNZIONAM. CAMPI SPORTIVI	500,00	0,00	500,00	200,00	40,00 %	200,00	100,00 %
06011.03.531200	ACQ. DEFIBRILLATORI PER STRUTT. SPORTIVE	0,00	0,00	0,00	0,00	0,00 %	0,00	0,00 %
07011.03.542400	SPESE GEST. UFF. TURISTICO	700,00	0,00	700,00	700,00	100,00 %	530,36	75,77 %
07012.02.850700	CASA DELL'ACQUA - FIN. GAL E-4536/03	0,00	3.091,00	3.091,00	0,00	0,00 %	0,00	0,00 %
08011.01.590701	CASA DELL'ACQUA - COMPART. E 4418/03	0,00	4.100,00	4.100,00	0,00	0,00 %	0,00	0,00 %
08011.01.590700	FONDO MIGLIOR. EFFIC. SERVIZI	1.100,00	0,00	1.100,00	1.100,00	100,00 %	530,46	48,22 %
08011.01.590701	FONDO COMPENSO LAVORO STRAORD. URBAN.	4.800,00	2.220,58	7.020,58	7.020,58	100,00 %	2.220,84	31,63 %
08011.03.591600	SPESE VARIE UFF. URBANISTI.	500,00	0,00	500,00	0,00	0,00 %	0,00	0,00 %
08011.03.592300	SPESE PER INCARICHI PROFESSIONALI	2.500,00	0,00	2.500,00	0,00	0,00 %	0,00	0,00 %
08011.03.592301	TRATTAMENTO MISSIONE UFF. URBANISTICA	12,00	0,00	12,00	0,00	0,00 %	0,00	0,00 %
08012.02.870301	INC. PROF. GEST. PATRIMONIO U.	0,00	0,00	0,00	0,00	0,00 %	0,00	0,00 %
08012.02.870302	INCARICHI GEST. PATRIMONIO	0,00	0,00	0,00	0,00	0,00 %	0,00	0,00 %

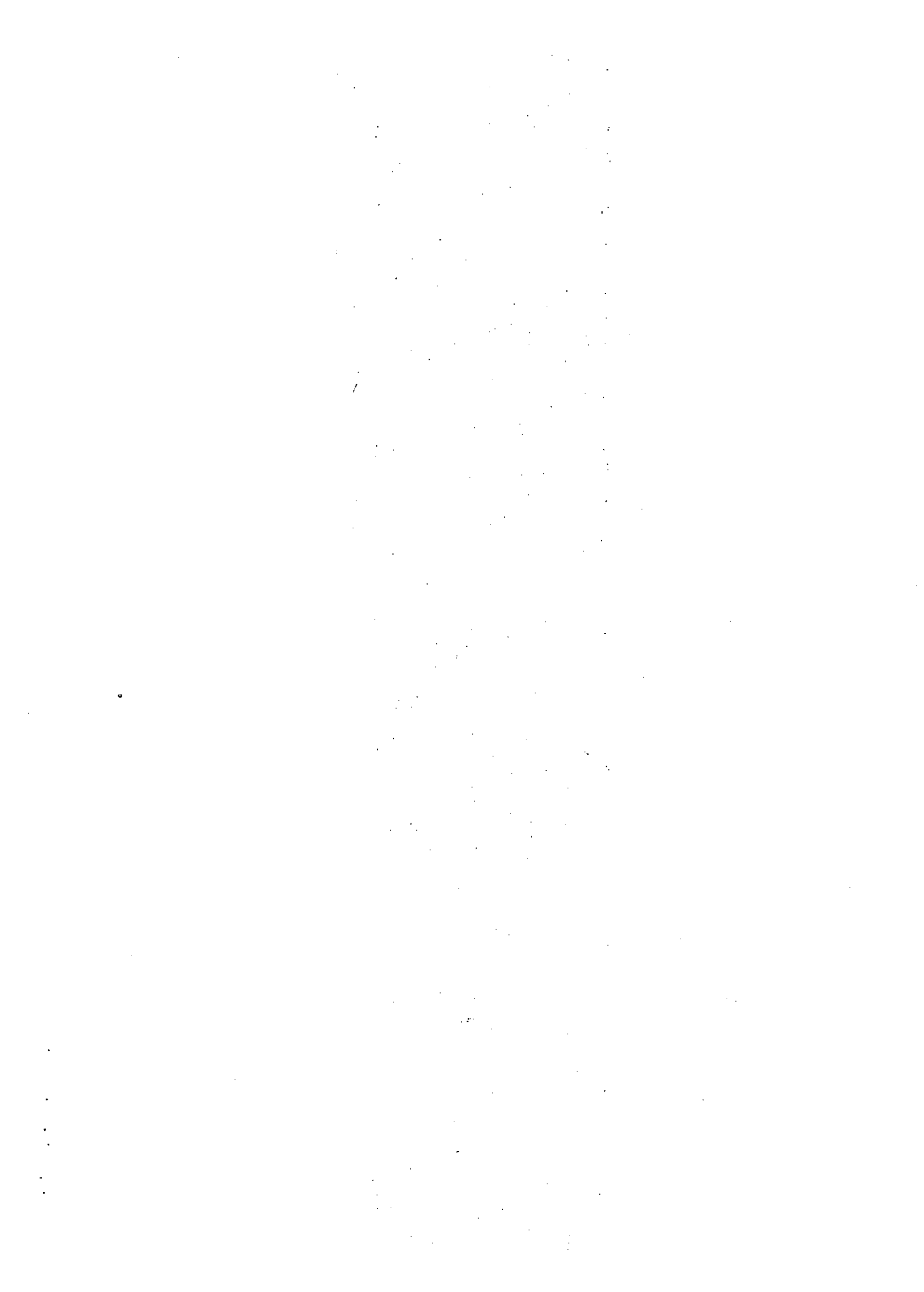

Codifica	Descrizione Responsabile	previsione (A)	variazioni (C - A)	assettato (C)	impegnato (D)	% impegnato su assettato (E=D/C)	speso (F)	% speso su impegnato (G=F/D)
09022.02.879601	FIN. PROV. BONIF. DISC. CASSETTA E 4409	33.274,58	0,00	33.274,58	0,00	0,00 %	0,00	0,00 %
09022.02.879602	FIN. PROV. BONIF. DISC. LE LITI E 4409/01	24.187,09	0,00	24.187,09	0,00	0,00 %	0,00	0,00 %
09031.01.630700	FONDO MIGLIOR. EFFIC. SERVIZI	1.600,00	0,00	1.600,00	1.600,00	100,00 %	690,03	43,13 %
09031.03.631400	SPESA CARBURANTI AUTOM. SERV. N. U.	4.500,00	0,00	4.500,00	2.000,00	44,44 %	2.000,00	100,00 %
09031.03.632200	SPESA GENERALI SERVIZIO NETTEZZA URBANA	2.000,00	0,00	2.000,00	516,50	25,82 %	516,50	100,00 %
09031.03.632201	SPESA GENERALI SERVIZIO NETTEZZA URBANA	5.400,00	0,00	5.400,00	0,00	0,00 %	0,00	0,00 %
09031.03.632400	AFFIDAM. SERV. NETTEZZA URB.	435.298,00	-8.000,00	427.298,00	427.295,68	100,00 %	144.220,17	33,75 %
09031.03.632401	AFFID. SERVIZIO R. S. U. E R. D.	4.000,00	0,00	4.000,00	0,00	0,00 %	0,00	0,00 %
09031.03.632601	SERV. SMALT. RIFIUTI NON URBANI	4.000,00	0,00	4.000,00	0,00	0,00 %	0,00	0,00 %
09031.03.632604	SPESA MANUTENZIONE AUTOM. SERV. N. U.	18.000,00	8.000,00	26.000,00	9.821,00	37,77 %	0,00	0,00 %
09031.03.634100	SPESA ATO 8 GEST. RIF. URBANI	900,00	0,00	900,00	0,00	0,00 %	0,00	0,00 %
09041.03.622600	SPESA UTENZE ACQUEDOTTO	20.000,00	9.000,00	29.000,00	15.488,76	53,41 %	15.488,67	100,00 %
09042.02.873800	FIN. AATO 6-SALV. RISOR. IDRIC. -SECCATOI	0,00	0,00	0,00	0,00	0,00 %	0,00	0,00 %
09042.02.873801	FIN. AATO 6-SALV. RISOR. IDRIC. -OPERE IDRIC	0,00	0,00	0,00	0,00	0,00 %	0,00	0,00 %
09042.02.873802	FIN. AATO 6-SALV. RISOR. IDRIC. -ERMICCIOL	0,00	3.422,68	3.422,68	0,00	0,00 %	0,00	0,00 %
09051.03.641200	MANUTENZIONE PARCHIECC.	1.000,00	0,00	1.000,00	250,00	25,00 %	250,00	100,00 %
09052.02.879400	PROG. MANUT. SCODELLINO-FIN. UNIONE E 1830	0,00	5.159,00	5.159,00	3.394,65	65,80 %	3.394,65	100,00 %
10051.01.560700	FONDO MIGLIOR. EFFIC. SERVIZI	420,00	0,00	420,00	420,00	100,00 %	175,97	41,90 %
10051.03.561200	SPESA MANUTENZ. STRADE E PIAZZE	2.000,00	500,00	2.500,00	900,00	36,00 %	650,00	72,22 %
10051.03.561400	SPESA CARBURANTE AUTOMEZZI	6.500,00	0,00	6.500,00	3.225,00	49,61 %	3.219,26	99,82 %
10051.03.562300	INT. STRAORD. CALAMI: NATUR. /O. U.	2.000,00	0,00	2.000,00	0,00	0,00 %	0,00	0,00 %
10051.03.562400	SPESA STRADE E PIAZZE	2.000,00	500,00	2.500,00	792,20	31,69 %	542,20	68,44 %
10051.03.562800	SPESA MANUTENZIONE AUTOMEZZI	1.500,00	0,00	1.500,00	0,00	0,00 %	0,00	0,00 %
10051.03.571201	SPESA GENERALI PUBBLICAILLUM.	1.500,00	0,00	1.500,00	0,00	0,00 %	0,00	0,00 %
10051.03.572102	SPESA GESTIONE PUBBL. ILLUMINAZIONE	125.000,00	0,00	125.000,00	0,00	0,00 %	0,00	0,00 %
10051.04.564500	MURO VIA MONUMENTO TRASF. C. M.	0,00	0,00	0,00	0,00	0,00 %	0,00	0,00 %
10052.02.864500	RIQUAL. BAGNI S. FILIPPO-FIN. MPS - E 4528	80.000,00	59.737,85	139.737,85	59.737,85	42,75 %	0,00	0,00 %
10052.02.868800	SIST. PONTE VIVO FIN. C. M. - E 4414	0,00	0,00	0,00	0,00	0,00 %	0,00	0,00 %
10052.02.867402	MANUT. STRAORD. VIABILITA'/OU	20.000,00	0,00	20.000,00	0,00	0,00 %	0,00	0,00 %
10052.02.867801	INT. STRADA SS. CASSIA FIN. UNIONE-E 4420	0,00	7.283,82	7.283,82	7.008,98	96,23 %	0,00	0,00 %
10052.02.868100	FIN. PROV. PROGETT. STR. CASSIA-E 4407	0,00	91,32	91,32	0,00	0,00 %	0,00	0,00 %
10052.05.868304	SPESA ILL. PUBBL. -CONVENZ. INTESA/O. U.	33.200,00	0,00	33.200,00	0,00	0,00 %	0,00	0,00 %
11011.03.612000	ACQUISTO BENI INTERV. STRAORD.	1.500,00	0,00	1.500,00	0,00	0,00 %	0,00	0,00 %

Codifica	Descrizione Responsabile	previsione (A)	variazioni (C - A)	assettato (C)	impegnato (D)	% impegnato su assettato (E=D/C)	speso (F)	% speso su impegnato (G=F/D)
11011.03.613200	INTERV. STRAORD. PROT. CIV.	2.500,00	0,00	2.500,00	0,00	0,00 %	0,00	0,00 %
11021.01.610700	LAV. STRAORD. CALAMITA' NATUR. ART.39	500,00	0,00	500,00	0,00	0,00 %	0,00	0,00 %
12032.02.867120	RIQUALIF. CENTRO STORICO CAMPAGLIA -MUTUO	0,00	105,88	105,88	105,88	100,00 %	0,00	0,00 %
12032.02.860003	RIFACIMENTO TETTO CASA BARDI VIVO -MUTUO	0,00	1.994,63	1.994,63	0,00	0,00 %	0,00	0,00 %
12032.02.860005	MURO A RETTA CARLA BARDI	0,00	0,00	0,00	0,00	0,00 %	0,00	0,00 %
12091.03.892001	CIMITERO-ACQ. SERVIZI	4.500,00	0,00	4.500,00	0,00	0,00 %	0,00	0,00 %
12092.02.881105	RISTR. CAPPELLE PRIV. CIMITERO CAST. -MUTUO	0,00	1.306,23	1.306,23	0,00	0,00 %	0,00	0,00 %
12092.02.881300	MANUT. CIMITERO CAMPAGLIA - E.4542	0,00	1.240,96	1.240,96	0,00	0,00 %	0,00	0,00 %
13074.06.879701	REALIZZ. CANILE - FIN. COM. MON. ESPROPRIAZ	0,00	0,00	0,00	0,00	0,00 %	0,00	0,00 %
14041.03.794100	FONDO DI DOTAZIONE CONSORZ. TERREGABATE	1.900,00	0,00	1.900,00	0,00	0,00 %	0,00	0,00 %

Codifica	Descrizione Responsabile	previsione (A)	variazioni (C - A)	assessato (C)	Impegnato (D)	% impegnato su assessato (E=D/C)	speso (F)	% speso su impegnato (G=F/D)
Resp.: 10030 - AREA TEC. GESTIONE TERRITORIO								
08011.03.592302	CORSO AGGIORNAMENTO UFF. URBANISTICA	432,00	100,00	532,00	280,00	52,63 %	280,00	100,00 %
08011.03.592400	INCARICHI PROFESS. URBANISTICA	0,00	5.000,00	5.000,00	0,00	0,00 %	0,00	0,00 %
08011.04.594100	MICROZONAZIONE SISMICA - TRASF. UNIONE	0,00	2.250,00	2.250,00	0,00	0,00 %	0,00	0,00 %
08011.04.594200	FUNZ. COMM. INTERC. PAESAGGIO - TRASF. UNIONE	0,00	2.000,00	2.000,00	0,00	0,00 %	0,00	0,00 %
08012.02.870305	INCARICHI PROF. LI URBANISTICA	0,00	2.171,82	2.171,82	0,00	0,00 %	0,00	0,00 %

Codifica	Descrizione Responsabile	previsione (A)	variazioni (C - A)	assestato (C)	impegnato (D)	% impegnato su assestato (E=D/C)	speso (F)	% speso su impegnato (G=F/D)
Resp.: 10035 - SOCIALE								
12031.03.682200	SPESE PER SOGGIORNI ANZIANI	0,00	1.500,00	1.500,00	0,00	0,00 %	0,00	0,00 %
12071.04.684101	TRASFERIMENTI FONDI PER U. S. L. 7	69.000,00	0,00	69.000,00	0,00	0,00 %	0,00	0,00 %
12071.04.684104	SPESA SOCIALE	0,00	6.100,00	6.100,00	539,65	8,85 %	0,00	0,00 %
12071.04.684300	INDENNITA' DI RESIDENZA FARMACIE RURALI	100,00	0,00	100,00	0,00	0,00 %	0,00	0,00 %
12071.04.684601	TRASF. UNIONE PER GEST. SOCIALE	7.600,00	-7.600,00	0,00	0,00	0,00 %	0,00	0,00 %

Codifica	Descrizione Responsabile	previsione (A)	variazioni (C - A)	assessato (C)	impegnato (D)	% impegnato su assessato (E=D/C)	speso (F)	% speso su impegnato (G=F/D)
Resp.: NESSUN RESPONSABILE								
99017.01.910001	RITENUTE CPDEL	80.000,00	0,00	80.000,00	54.000,00	67,50 %	17.911,97	33,17 %
99017.01.910002	RITENUTE INADEL PREVIDENZA	16.000,00	0,00	16.000,00	6.000,00	37,50 %	1.717,08	26,62 %
99017.01.910003	RITENUTE S. S. N.	5.000,00	0,00	5.000,00	0,00	0,00 %	0,00	0,00 %
99017.01.910004	RITENUTE EX GESCAL	1.000,00	0,00	1.000,00	0,00	0,00 %	0,00	0,00 %
99017.01.910005	RISCATTO CPDEL	1.000,00	0,00	1.000,00	0,00	0,00 %	0,00	0,00 %
99017.01.910006	RISCATTO INADEL	1.000,00	0,00	1.000,00	0,00	0,00 %	0,00	0,00 %
99017.01.910007	RICONGIUNZIONE I. N. P. D. A. P.	5.000,00	0,00	5.000,00	0,00	0,00 %	0,00	0,00 %
99017.01.910008	RITENUTE INAIL	4.000,00	0,00	4.000,00	0,00	0,00 %	0,00	0,00 %
99017.01.920001	IRPEF 1001	120.000,00	0,00	120.000,00	118.500,00	98,75 %	33.109,45	27,94 %
99017.01.920002	IRPEF 1002 - ARRETRATI	10.000,00	0,00	10.000,00	0,00	0,00 %	0,00	0,00 %
99017.01.920004	IRPEF 1004 - COMP. ASSIM. LAV. DIP.	2.000,00	0,00	2.000,00	0,00	0,00 %	0,00	0,00 %
99017.01.920005	IRPEF 1004 - COMP. FUNZ. PUBBLICHE	4.000,00	0,00	4.000,00	0,00	0,00 %	0,00	0,00 %
99017.01.920007	IRPEF 1004 - COMP. CARICHE ELETTIVE	9.000,00	0,00	9.000,00	7.700,00	85,56 %	3.343,63	43,42 %
99017.01.920012	IRPEF 1012 - IND. FINE RAPP. LAV.	2.000,00	0,00	2.000,00	0,00	0,00 %	0,00	0,00 %
99017.01.920040	IRPEF 1040 - REDD. LAV. AUTONOMO	60.000,00	0,00	60.000,00	5.451,86	9,09 %	5.451,86	100,00 %
99017.01.920045	IRPEF 1045 - CONTRIBUTI	4.000,00	0,00	4.000,00	0,00	0,00 %	0,00	0,00 %
99017.01.920152	IRPEF 1004 - L. S. U.	2.000,00	0,00	2.000,00	0,00	0,00 %	0,00	0,00 %
99017.01.920200	ADD. LE COMUNALE IRPEF	10.000,00	0,00	10.000,00	0,00	0,00 %	0,00	0,00 %
99017.01.930001	VERSAMENTO QUOTE SINDACALI	5.000,00	0,00	5.000,00	2.700,00	54,00 %	1.005,96	37,26 %
99017.01.930002	VERSAMENTO QUOTE PENSIONE	1.000,00	0,00	1.000,00	0,00	0,00 %	0,00	0,00 %
99017.01.930003	VERSAMENTO CESSIONE STIPENDIO	10.000,00	0,00	10.000,00	0,00	0,00 %	0,00	0,00 %
99017.01.930004	VERS. PER ASSICURAZIONE UNIPOL DIP.	3.000,00	0,00	3.000,00	0,00	0,00 %	0,00	0,00 %
99017.01.930005	VERSAMENTI PER PRESTITI PERS.	5.000,00	0,00	5.000,00	0,00	0,00 %	0,00	0,00 %
99017.01.953217	RESTITUZ. SOMME ERRORNEAMENTE VERSATE	10.000,00	0,00	10.000,00	0,00	0,00 %	0,00	0,00 %
99017.01.953300	UTILIZZO INCASSI VINCOLATI AI SENSI DELL'ART. 195 DEL TUEL	3.500.000,00	0,00	3.500.000,00	2.000.000,00	57,14 %	1.090.348,10	54,52 %
99017.01.953400	DESTINAZIONE INCASSI LIBERI AL REINTEGRO INCASSI VINCOLATI	3.500.000,00	0,00	3.500.000,00	2.000.000,00	57,14 %	759.992,86	38,00 %
99017.01.953800	AI SE SPESE ABBATT. GREGGE E BONIFICA AREA	0,00	0,00	0,00	0,00	0,00 %	0,00	0,00 %
99017.01.955017	EROGAZIONI A ENTI E PRIVATI	20.000,00	0,00	20.000,00	0,00	0,00 %	0,00	0,00 %

Codifica	Descrizione Responsabile	previsione (A)	variazioni (C - A)	assettato (C)	Impegnato (D)	% impegnato su assettato (E=D/C)	speso (F)	% speso su impegnato (G=F/D)
99017.01.956000	IVA SPLYT PARTE CORRENTE	0,00	0,00	0,00	0,00	0,00 %	0,00	0,00 %
99017.01.956500	IVA SPLYT PARTE CAPITALE	0,00	0,00	0,00	0,00	0,00 %	0,00	0,00 %
99017.01.957000	IVA SPLYT COMMERCIALE	0,00	0,00	0,00	0,00	0,00 %	0,00	0,00 %
99017.01.960000	ANTICIPAZ. DI FONDI PER IL SERV. ECONOM.	5.000,00	0,00	5.000,00	1.549,37	30,99 %	1.549,37	100,00 %
99017.02.940000	RESTITUZIONE DEPOSITI CAUZIONALI	56.000,00	0,00	56.000,00	0,00	0,00 %	0,00	0,00 %
99017.02.950000	SPESE PER SERVIZI PER CONTO TERZI	50.000,00	0,00	50.000,00	0,00	0,00 %	0,00	0,00 %
99017.02.950100	SPESE PERSON. COMANDATO	50.000,00	0,00	50.000,00	0,00	0,00 %	0,00	0,00 %
99017.02.952001	SPESE REFERENDUM	50.000,00	0,00	50.000,00	0,00	0,00 %	0,00	0,00 %
99017.02.952002	SPESE ELEZIONI POLITICHE	20.000,00	0,00	20.000,00	0,00	0,00 %	0,00	0,00 %
99017.02.952003	SPESE ELEZIONI	20.000,00	0,00	20.000,00	0,00	0,00 %	0,00	0,00 %
99017.02.952004	SPESE ELEZIONI AMMINISTRATIVE	20.000,00	0,00	20.000,00	0,00	0,00 %	0,00	0,00 %
99017.02.953000	RESTITUZIONE SOMME ANTICIPATE	50.000,00	0,00	50.000,00	0,00	0,00 %	0,00	0,00 %
99017.02.953200	RESTITUZ. SOMME ERRORNEAMENTE VERSATE	0,00	0,00	0,00	0,00	0,00 %	0,00	0,00 %
99017.02.953500	CENSIMENTI E INDAGINI STATISTICHE	20.000,00	0,00	20.000,00	0,00	0,00 %	0,00	0,00 %
99017.02.953817	SPESE ABBATT. GREGGE E BONIFICA AREA	20.000,00	0,00	20.000,00	0,00	0,00 %	0,00	0,00 %
99017.02.955000	EROGAZIONI A ENTI E PRIVATI	0,00	0,00	0,00	0,00	0,00 %	0,00	0,00 %
99017.02.955800	TARI - TRIBUTI PROVINCIALE	33.000,00	0,00	33.000,00	0,00	0,00 %	0,00	0,00 %
99017.02.956017	IVA SPLYT PARTE CORRENTE	640.000,00	0,00	640.000,00	101.785,58	15,90 %	96.453,21	94,78 %
99017.02.956517	IVA SPLYT PARTE CAPITALE	520.000,00	0,00	520.000,00	0,00	0,00 %	0,00	0,00 %
99017.02.957017	IVA SPLYT COMMERCIALE	150.000,00	0,00	150.000,00	0,00	0,00 %	0,00	0,00 %
99017.02.958000	FMANZ. R. T. ABBATT. BARRIERE ARCHITETT.	5.000,00	0,00	5.000,00	0,00	0,00 %	0,00	0,00 %
99017.02.970000	SPESE CONTRATTUALI E ASTE	10.000,00	0,00	10.000,00	2.037,08	20,37 %	2.037,08	100,00 %
TOTALE GENERALE DELLE SPESE		13.600.730,83	804.681,77	14.285.392,60	6.862.352,98	48,10 %	3.105.933,57	45,26 %



Comune di
Castiglione d'Orcia
(Provincia di Siena)



Viale Marconi, 11/a- 53023 Castiglione d'Orcia (Si) P.I. 00240610527 Tel.0577/884033 Fax0577/887490

**SALVAGUARDIA DEGLI EQUILIBRI e ASSESTAMENTO DI BILANCIO
ESERCIZIO 2017-2019**

OGGETTO: Segnalazione dei fatti e delle valutazioni della gestione corrente alla data del 31/07/2017.

Il sottoscritto STEFANO PECCI
Responsabile del servizio GESTIONE DEL TERRITORIO

In risposta alla nota del Servizio Finanziario segnala che la gestione delle entrate e/o delle spese evidenzia il costituirsi di situazioni tali da:

- [] *pregiudicare gli equilibri del bilancio*
[X] *non pregiudicare gli equilibri di bilancio.*

Da un controllo alla data odierna:

- Non risultano notizie relative ad eventuali debiti fuori bilancio o comunque di spese non preventivamente impegnate, ovvero dati, fatti o situazioni tali da far prevedere l'ipotesi di uno squilibrio di bilancio.
- Le previsioni delle risorse e degli interventi iscritte nella gestione di competenza 2017-2019 e i valori provenienti dalla gestione dei residui, assegnati a questo servizio non fanno prevedere un disavanzo di amministrazione o di gestione;
- Non risulta la necessità di apportare variazioni ai residui e pertanto non risultano sopravvenute inesigibilità rispetto ai residui iscritti nel rendiconto;

Castiglione d'Orcia, lì 20.07.2017







Comune di
Castiglione d'Orcia
(Provincia di Siena)



Viale Marconi, 11/a- 53023 Castiglione d'Orcia (Si) P.I. 00240610527 Tel.0577/884033 Fax0577/887490

**SALVAGUARDIA DEGLI EQUILIBRI e ASSESTAMENTO DI BILANCIO
ESERCIZIO 2017-2019**

OGGETTO: Segnalazione dei fatti e delle valutazioni della gestione corrente alla data del 31/07/2017.

Il sottoscritto COM. US PICCINETTI ALBERTO

Responsabile del servizio SISTEMI DI GESTIONE DELLA COLLETTA P.M.
ANATA VAL D'ORCIA

In risposta alla nota del Servizio Finanziario segnala che la gestione delle entrate e/o delle spese evidenzia il costituirsi di situazioni tali da:

- pregiudicare gli equilibri del bilancio;
 non pregiudicare gli equilibri di bilancio.

Da un controllo alla data odierna:

- Non risultano notizie relative ad eventuali debiti fuori bilancio o comunque di spese non preventivamente impegnate, ovvero dati, fatti o situazioni tali da far prevedere l'ipotesi di uno squilibrio di bilancio.
- Le previsioni delle risorse e degli interventi iscritte nella gestione di competenza 2017-2019 e i valori provenienti dalla gestione dei residui, assegnati a questo servizio non fanno prevedere un disavanzo di amministrazione o di gestione;
- Non risulta la necessità di apportare variazioni ai residui e pertanto non risultano sopravvenute inesigibilità rispetto ai residui iscritti nel rendiconto;
- Risultano:

Castiglione d'Orcia, li 18.07.2017

IL COMANDANTE
Istruttore Direttivo
(Piccinetti Alberto)





Comune di
Castiglione d'Orcia
(Provincia di Siena)



Viale Marconi, 11/a- 53023 Castiglione d'Orcia (Si) P.I. 00240610527 Tel.0577/884033 Fax0577/887490

**SALVAGUARDIA DEGLI EQUILIBRI e ASSESTAMENTO DI BILANCIO
ESERCIZIO 2017-2019**

OGGETTO: Segnalazione dei fatti e delle valutazioni della gestione corrente alla data del 31/07/2017.

Il sottoscritto Pacini Tiziano

Responsabile del servizio Gestione Patrimonio

In risposta alla nota del Servizio Finanziario segnala che la gestione delle entrate e/o delle spese evidenzia il costituirsi di situazioni tali da:

- pregiudicare gli equilibri del bilancio*
 non pregiudicare gli equilibri di bilancio.

Da un controllo alla data odierna:

- Non risultano notizie relative ad eventuali debiti fuori bilancio o comunque di spese non preventivamente impegnate, ovvero dati, fatti o situazioni tali da far prevedere l'ipotesi di uno squilibrio di bilancio.
- Le previsioni delle risorse e degli interventi iscritte nella gestione di competenza 2017-2019 e i valori provenienti dalla gestione dei residui, assegnati a questo servizio non fanno prevedere un disavanzo di amministrazione o di gestione;
- Non risulta la necessità di apportare variazioni ai residui e pertanto non risultano sopravvenute inesigibilità rispetto ai residui iscritti nel rendiconto;
- **Risultano:**

Castiglione d'Orcia, lì 20.07.2017





**Comune di
Castiglione d'Orcia
(Provincia di Siena)**



**SALVAGUARDIA DEGLI EQUILIBRI e ASSESTAMENTO DI BILANCIO
ESERCIZIO 2017-2019**

OGGETTO: Segnalazione dei fatti e delle valutazioni della gestione corrente alla data del 31/07/2017.

Il sottoscritto CRISTINA CATANI

Responsabile del servizio AREA AMMINISTRATIVA

In risposta alla nota del Servizio Finanziario segnala che la gestione delle entrate e/o delle spese evidenzia il costituirsi di situazioni tali da:

- [] *pregiudicare gli equilibri del bilancio*
[x] *non pregiudicare gli equilibri di bilancio.*

Da un controllo alla data odierna:

- Non risultano notizie relative ad eventuali debiti fuori bilancio o comunque di spese non preventivamente impegnate, ovvero dati, fatti o situazioni tali da far prevedere l'ipotesi di uno squilibrio di bilancio.
- Le previsioni delle risorse e degli interventi iscritte nella gestione di competenza 2017-2019 e i valori provenienti dalla gestione dei residui, assegnati a questo servizio non fanno prevedere un disavanzo di amministrazione o di gestione;
- Non risulta la necessità di apportare variazioni ai residui e pertanto non risultano sopravvenute inesigibilità rispetto ai residui iscritti nel rendiconto;
- Risultano:

Castiglione d'Orcia, 18.07.2017



Responsabile Area Amministrativa
Cristina Catani

COMUNE DI CASTIGLIONE D'ORCIA

Via Marconi 13, 53023 Castiglione d'Orcia (SI) Tel. tel. 0577/884023 fax 0577/887490



Comune di
Castiglione d'Orcia
(Provincia di Siena)



Viale Marconi, 11/a- 53023 Castiglione d'Orcia (Si) P.I. 00240610527 Tel.0577/884033 Fax0577/887490

**SALVAGUARDIA DEGLI EQUILIBRI e ASSESTAMENTO DI BILANCIO
ESERCIZIO 2017-2019**

OGGETTO: Segnalazione dei fatti e delle valutazioni della gestione corrente alla data del 31/07/2017.

Il sottoscritto Luigi Frallicciardi

Responsabile del servizio Segreteria e personale

In risposta alla nota del Servizio Finanziario segnala che la gestione delle entrate e/o delle spese evidenzia il costituirsi di situazioni tali da:

pregiudicare gli equilibri del bilancio

non pregiudicare gli equilibri di bilancio.

Da un controllo alla data odierna:

- Non risultano notizie relative ad eventuali debiti fuori bilancio o comunque di spese non preventivamente impegnate, ovvero dati, fatti o situazioni tali da far prevedere l'ipotesi di uno squilibrio di bilancio.
- Le previsioni delle risorse e degli interventi iscritte nella gestione di competenza 2017-2019 e i valori provenienti dalla gestione dei residui, assegnati a questo servizio non fanno prevedere un disavanzo di amministrazione o di gestione;
- Non risulta la necessità di apportare variazioni ai residui e pertanto non risultano sopravvenute inesigibilità rispetto ai residui iscritti nel rendiconto;
- **Risultano:**

Castiglione d'Orcia, il 18/07/2017



FIRMA
Dott. Luigi Frallicciardi



Comune di
Castiglione d'Orcia
(Provincia di Siena)



Viale Marconi, 11/a- 53023 Castiglione d'Orcia (Si) P.I. 00240610527 Tel.0577/884033 Fax0577/887490

**SALVAGUARDIA DEGLI EQUILIBRI e ASSESTAMENTO DI BILANCIO
ESERCIZIO 2017-2019**

OGGETTO: Segnalazione dei fatti e delle valutazioni della gestione corrente alla data del 31/07/2017.

**Il sottoscritto SIMONA FRANCHETTI
Responsabile del servizio FINANZIARIO E CONTABILE**

In risposta alla nota del Servizio Finanziario segnala che la gestione delle entrate e/o delle spese evidenzia il costituirsi di situazioni tali da:

- pregiudicare gli equilibri del bilancio
 non pregiudicare gli equilibri di bilancio.

Da un controllo alla data odierna:

- Non risultano notizie relative ad eventuali debiti fuori bilancio o comunque di spese non preventivamente impegnate, ovvero dati, fatti o situazioni tali da far prevedere l'ipotesi di uno squilibrio di bilancio.
- Le previsioni delle risorse e degli interventi iscritte nella gestione di competenza 2017-2019 e i valori provenienti dalla gestione dei residui, assegnati a questo servizio non fanno prevedere un disavanzo di amministrazione o di gestione;
- Non risulta la necessità di apportare variazioni ai residui e pertanto non risultano sopravvenute inesigibilità rispetto ai residui iscritti nel rendiconto;
- **Risultano:**

Castiglione d'Orcia, lì 20/07/2017

Firma
Simona Franchetti
Servizio Finanziario
Castiglione d'Orcia

Allegato delibera di variazione del bilancio riportante i dati d'interesse del Tesoriere

data: 20/07/2017 n. 7

Rif.

SPESE 2017

MISSIONE, PROGRAMMA, TITOLO	DENOMINAZIONE	PREVISIONI AGGIORNATE ALLA PRECEDENTE VARIAZIONE N. 6 ESERCIZIO 2017	VARIAZIONE		PREVISIONI AGGIORNATE ALLA PRECEDENTE VARIAZIONE N. 7 ESERCIZIO 2017
			in aumento	in diminuzione	
Disavanzo di amministrazione					
		10.749,17			10.749,17
Missione 1	DISAVANZO AMMINISTRAZIONE				
Programma 2	Servizi istituzionali, generali e di gestione				
TITOLO 1	Segreteria generale				
	Spese correnti	30.904,00			30.904,00
		186.455,40	2.000,00		188.455,40
		219.241,32	2.000,00		221.241,32
	Totale Programma 2	30.904,00	2.000,00		30.904,00
		186.455,40	2.000,00		188.455,40
		219.241,32	2.000,00		221.241,32
Programma 5	Gestione dei beni demaniali e patrimoniali				
TITOLO 1	Spese correnti				
		29.534,78	21.708,00		29.534,78
		160.145,49	21.708,00		181.853,49
		186.390,47	21.708,00		208.098,47
	Totale Programma 5	29.534,78	21.708,00		29.534,78
		160.145,49	21.708,00		181.853,49
		186.390,47	21.708,00		208.098,47
Programma 11	Altri servizi generali				
TITOLO 1	Spese correnti				
		42.428,65	4.000,00	-1.000,00	42.428,65
		121.863,88	4.000,00	-1.000,00	124.863,88
		123.488,70	4.000,00	-1.000,00	126.488,70
	Totale Programma 11	42.428,65	4.000,00	-1.000,00	42.428,65
		121.863,88	4.000,00	-1.000,00	124.863,88
		123.488,70	4.000,00	-1.000,00	126.488,70
Missione 5	Servizi istituzionali, generali e di gestione				
TITOLO 1	Tutela e valorizzazione dei beni e attività culturali				
		747.773,71	27.708,00	-1.000,00	747.773,71
		1.509.254,33	27.708,00	-1.000,00	1.535.962,33
		1.628.411,42	27.708,00	-1.000,00	1.655.119,42
	Totale Missione 5	747.773,71	27.708,00	-1.000,00	747.773,71
		1.509.254,33	27.708,00	-1.000,00	1.535.962,33
		1.628.411,42	27.708,00	-1.000,00	1.655.119,42
Programma 2	Attività culturali e interventi diversi nel settore culturale				
TITOLO 1	Spese correnti				
		27.140,39			27.140,39
		31.051,00	-1.708,00		29.343,00
		60.776,02	-1.708,00		59.068,02
	Totale Programma 2	27.140,39	-1.708,00		25.432,39
		31.051,00	-1.708,00		29.343,00
		60.776,02	-1.708,00		59.068,02

SPESE 2017

MISSIONE, PROGRAMMA, TITOLO	DENOMINAZIONE	PREVISIONI AGGIORNATE ALLA PRECEDENTE VARIAZIONE N. 6 ESERCIZIO 2017	VARIAZIONE		PREVISIONI AGGIORNATE ALLA DELIBERA IN OGGETTO - ESERCIZIO 2017
			In aumento	in diminuzione	
Totale Programma 2	Attività culturali e interventi diversi nel settore culturale	27.140,39			27.140,39
Totale Missione 5	Tutela e valorizzazione dei beni e attività culturali	31.051,00	-1.708,00		29.343,00
		60.776,02	-1.708,00		59.068,02
		38.809,97		-1.708,00	38.809,97
		207.901,47		-1.708,00	206.193,47
		238.678,70		-1.708,00	236.970,70
Missione 9	Sviluppo sostenibile e tutela del territorio e dell'ambiente				
Programma 4	Servizio idrico integrato				
Titolo 1	Spese correnti	228,55			228,55
	residui presunti	20.000,00	9.000,00		29.000,00
	previsioni di competenza	31.414,28	9.000,00		40.414,28
	previsioni di cassa				
Totale Programma 4	Servizio idrico integrato	2.755,65			2.755,65
		23.422,68	9.000,00		32.422,68
		37.360,51	9.000,00		46.360,51
Totale Missione 9	Sviluppo sostenibile e tutela del territorio e dell'ambiente	89.045,92	9.000,00		89.045,92
		654.497,90	9.000,00		663.497,90
		782.448,26	9.000,00		791.448,26
Missione 10	Trasporti e diritto alla mobilità				
Programma 5	Viabilità e infrastrutture stradali				
Titolo 1	Spese correnti	49.933,14			49.933,14
	residui presunti	179.856,73	1.000,00		180.856,73
	previsioni di competenza	212.531,48	1.000,00		213.531,48
	previsioni di cassa				
Totale Programma 5	Viabilità e infrastrutture stradali	72.784,60			72.784,60
		380.169,72	1.000,00		381.169,72
		419.761,65	1.000,00		420.761,65
Totale Missione 10	Trasporti e diritto alla mobilità	99.638,02			99.638,02
		407.009,72	1.000,00		408.009,72
		460.028,36	1.000,00		461.028,36
Missione 20	Fondi e accantonamenti				
Programma 3	Altri fondi				
Titolo 1	Spese correnti	0,00			0,00
	residui presunti	45.318,00	10.000,00	-33.000,00	22.318,00
	previsioni di competenza	15.882,00			15.882,00
	previsioni di cassa				
Totale Programma 3	Altri fondi	0,00			0,00
		45.318,00	10.000,00	-33.000,00	22.318,00
		15.882,00			15.882,00
Totale Missione 20	Fondi e accantonamenti	0,00			0,00
		177.918,00	10.000,00	-33.000,00	154.918,00
		148.482,00			148.482,00

SPESE 2017

MISSIONE, PROGRAMMA, TITOLO	DENOMINAZIONE	PREVISIONI AGGIORNATE ALLA PRECEDENTE VARIAZIONE IN ESERCIZIO 2017	VARIAZIONE		PREVISIONI AGGIORNATE ALLA DELIBERA IN OGGETTO - ESERCIZIO 2017
			In aumento	In diminuzione	
Totale Variazioni in uscita		34.255,90			34.255,90
	residui presunti				
	previsioni di competenza	123.433,74	47.708,00	-35.708,00	135.433,74
	previsioni di cassa	119.008,91	37.708,00	-2.708,00	154.008,91
Totale Generale delle uscite		1.481.239,18	47.708,00	-35.708,00	1.481.239,18
	previsioni di competenza	14.264.141,77	47.708,00	-35.708,00	14.276.141,77
	previsioni di cassa	14.854.030,43	37.708,00	-2.708,00	14.889.030,43

ENTRATE 2017

TITOLO, TIPOLOGIA	DENOMINAZIONE	PREVISIONI AGGIORNATE ALLA PRECEDENTE VARIAZIONE N. 6 ESERCIZIO 2017	VARIAZIONE		PREVISIONI AGGIORNATE ALLA DELIBERA IN OGGETTO - ESERCIZIO 2017
			In aumento	In diminuzione	
Fondo pluriennale vincolato per spese correnti		42.408,97			42.408,97
Fondo pluriennale vincolato per spese in conto capitale		191.729,08			191.729,08
Utilizzo avanzo di amministrazione		37.239,90			37.239,90
	AVANZO VINCOLATO DERIVANTE DA LEGGE E DAI PRINCIPI CONTABILI	70.296,88			70.296,88
	AVANZO VINCOLATO DERIVANTE DALLA CONTRAZIONE DI MUTUI	56.110,52			56.110,52
	FONDI VINCOLATI DA TRASFERIMENTI	3.412,48			3.412,48
	AVANZO VINCOLATO FORMALMENTE ATTRIBUITO				
	Entrate correnti di natura tributaria, contributiva e perequativa				
Titolo 1	Fondi perequativi da Amministrazioni Centrali	42.752,41			42.752,41
Tipologia 301		431.040,00	100,00		431.140,00
		441.748,51	100,00		441.848,51
Totale Titolo 1	Entrate correnti di natura tributaria, contributiva e perequativa	827.494,15	100,00		827.494,15
		2.186.532,00	100,00		2.186.632,00
		2.443.902,83	100,00		2.444.002,83
Titolo 2	Trasferimenti correnti				
Tipologia 101	Trasferimenti correnti da Amministrazioni pubbliche	30.496,45	100,00		30.496,45
		67.616,00	100,00		67.716,00
		88.321,42	100,00		88.321,42
Totale Titolo 2	Trasferimenti correnti	30.672,45	100,00		30.672,45
		67.616,00	100,00		67.716,00
		88.221,42	100,00		88.321,42
Titolo 3	Entrate extratributarie				
Tipologia 100	Vendita di beni e servizi e proventi derivanti dalla gestione dei beni	115.251,42			115.251,42
		251.283,05	9.661,00		260.944,05
		298.408,79	12.000,00		310.408,79
Tipologia 500	Rimborsi e altre entrate correnti	449.975,59			449.975,59
		245.738,00	3.940,00	-1.801,00	247.877,00
		395.225,81	3.940,00	-1.801,00	397.364,81
Totale Titolo 3	Entrate extratributarie	631.282,12			631.282,12
		569.057,05	13.601,00	-1.801,00	580.857,05
		772.702,75	15.940,00	-1.801,00	786.841,75
Totale Variazioni in entrata		114.291,65	13.801,00	-1.801,00	114.291,65
		377.175,90	16.140,00	-1.801,00	389.175,00
		404.175,00			418.514,00

ENTRATE 2017

TITOLO, TIPOLOGIA	DENOMINAZIONE	PREVISIONI AGGIORNATE ALLA PRECEDENTE VARIAZIONE IN ESERCIZIO 2017	VARIAZIONE		PREVISIONI AGGIORNATE ALLA MISURA IN OGGETTO DELL'ESERCIZIO 2017
			in aumento	in diminuzione	
Totale Generale delle entrate		2.371.766,98	13.801,00	-1.801,00	2.371.766,98
	residui presunti	14.284.141,77	16.140,00	-1.801,00	14.276.141,77
	previsioni di competenza	14.242.786,80			14.257.127,80
	previsioni di cassa				

TIMBRO E FIRMA DELL'ENTE
 Responsabile del Servizio Finanziario/Dirigente responsabile della spesa



Comune di Castiglione d'Orcia

(Provincia di Siena)

Parco Artistico Naturale e Culturale della Val d'Orcia

OGGETTO: ASSESTAMENTO GENERALE DI BILANCIO E SALVAGUARDIA DEGLI EQUILIBRI PER GLI ESERCIZI 2017-2019 AI SENSI DEGLI ARTT. 175, COMMA 8 E 193 DEL D.LGS. N. 267/2000.

PARERE DEL REVISORE UNICO

L'organo di Revisione del Comune di Castiglione d'Orcia, nella persona della Rag. Debora Marini

PREMESSO

- Che l'Ente in data 21/07/2017 ha inviato all'Organo di Revisione, a mezzo posta elettronica la Proposta di Deliberazione del Consiglio Comunale Rif. N. PRDC - 48 - 2017 avente per oggetto Assestamento generale di bilancio e salvaguardia degli equilibri per gli esercizi 201-2019 ai sensi degli artt. 175, comma 8 e 193 del D.Lgs. n. 267/2000;
- Che l'organo revisore ha prontamente contattata la Sig.ra Simona Franchetti - Responsabile Ufficio Ragioneria e Responsabile Ufficio Area Contabile al fine di ottenere maggiori dettagli al riguardo e specifica ulteriore documentazione necessaria per rilasciare nei termini di legge il proprio parere;
- che con deliberazione di Consiglio Comunale n. 8 in data 21/02/2017, esecutiva ai sensi di legge, è stato approvato il Documento Unico di Programmazione (DUP) 2017/2019;
- che con deliberazione di Consiglio Comunale n. 9 in data 21/02/2017, esecutiva ai sensi di legge, è stato approvato il bilancio di previsione 2017/2019;
- che con le seguenti deliberazioni sono state apportate variazioni al bilancio di previsione: - deliberazione di Consiglio Comunale n. 17 in data 10/03/2017 esecutiva ai sensi di legge, ad oggetto "Variazione al bilancio 2017-2019 N.01"; - deliberazione di Consiglio Comunale n. 24 in data 31/03/2017 esecutiva ai sensi di legge, ad oggetto "Variazione al bilancio 2017-2019 del 31/03/2017"; - deliberazione della Giunta Comunale N. 32 del 05/04/2017 ad oggetto: "Riaccertamento ordinario dei residui al 31 Dicembre 2016 Ex Art.3 comma 4 del D.Lgs. n. 118/2011"; - deliberazione del Consiglio Comunale N. 40 del 31/05/2017 ad oggetto: "Variazione di bilancio di previsione 2017/2019 del 31/05/2017"; - deliberazione di Consiglio Comunale n. 41 in data 31/05/2017 esecutiva ai sensi di legge, ad oggetto "Rinegoziazione, per l'anno 2017 dei mutui concessi dalla CASSA DD.PP E variazione al bilancio"; - deliberazione di Giunta Comunale n. 60 in data 14/06/2017 esecutiva ai sensi di legge, ad oggetto "Variazione al bilancio 2017-2019 del 14/06/2017";

VISTO

- a) la Proposta di Deliberazione del Consiglio Comunale Rif. N. PRDC - 48 - 2017 avente per oggetto Assestamento generale di bilancio e salvaguardia degli equilibri per gli esercizi 201-2019 ai sensi degli artt. 175, comma 8 e 193 del D.Lgs. n. 267/2000;



- b) la nota prot. n.5647 del 04/07/2017 con la quale il responsabile finanziario ha chiesto di: - segnalare tutte le situazioni che possano pregiudicare l'equilibrio di bilancio sia per quanto riguarda la gestione corrente che per quello che riguarda la gestione dei residui; - segnalare l'eventuale presenza di debiti fuori bilancio per i quali dovranno essere adottati i provvedimenti necessari all'eventuale riconoscimento di legittimità ed alla copertura delle relative spese; - verificare tutte le voci di entrata e di spesa sulla base dell'andamento della gestione ed evidenziare la necessità delle conseguenti variazioni; - verificare l'andamento dei lavori pubblici finanziati ai fini dell'adozione delle necessarie variazioni;
- c) che i vari responsabili di servizio hanno riscontrato e attestato, per quanto di rispettiva competenza:- l'assenza di situazioni atte a pregiudicare gli equilibri di bilancio; - l'assenza di debiti fuori bilancio; - l'adeguatezza delle previsioni di entrata e di spesa all'andamento della gestione e l'andamento dei lavori pubblici, evidenziando la necessità di apportare le conseguenti variazioni;
- d) il D.Lgs. n. 267/2000;
- e) lo Statuto comunale;
- f) il D.Lgs. n. 118/2011 e ss.mm.ii.;
- g) l'art. 175, comma 8, del d.Lgs. n. 167/2000, come modificato dal d.Lgs. n. 126/2014;
- h) l'art. 193, comma 2, del d.Lgs. n. 267/2000, come modificato dal d.Lgs. n. 126/2014;
- i) il punto 4.2 del principio applicato della programmazione, all. 4/1 al d.Lgs. n. 118/2011;
- j) il vigente Regolamento di contabilità;

PRENDE ATTO

- che ci sia la necessità di provvedere alla salvaguardia degli equilibri e all'assestamento generale di bilancio;
- che ci sia la necessità di apportare al bilancio di previsione 2017/2019 approvato secondo lo schema di cui al D.Lgs. n. 118/2011 le variazioni di competenza e di cassa di assestamento generale di bilancio, ai sensi dell'art. 175, comma 8, del Tuel come da allegato prospetto alla Proposta di Deliberazione del Consiglio Comunale Rif. N. PRDC - 48 - 2017;
- dalla gestione di competenza degli anni 2017-2018-2019, emerga una sostanziale situazione di equilibrio economico-finanziario come riportato nel prospetto di verifica del rispetto dei vincoli di finanza pubblica allegati alla Proposta di Deliberazione del Consiglio Comunale Rif. N. PRDC - 48 - 2017 ;



- che per quanto riguarda la gestione dei residui, si evidenzia un generale equilibrio come desumibile dai riepiloghi generali delle entrate e delle spese alla Proposta di Deliberazione del Consiglio Comunale Rif. N. PRDC - 48 - 2017;
- che la gestione di cassa si trova in equilibrio in quanto: - il fondo cassa alla data del 20/07/2017 ammonta a € 371.638,71; - il fondo cassa finale presunto ammonta a € 260.660,49; - non sono state disposti utilizzi dell'anticipazione di tesoreria alla data della predisposizione della Proposta di Deliberazione del Consiglio Comunale Rif. N. PRDC - 48 - 2017; - gli incassi previsti entro la fine dell'esercizio consentono di far fronte ai pagamenti delle obbligazioni contratte nei termini previsti dal d.Lgs. n. 231/2002, garantendo altresì un fondo cassa finale positivo; - risulta stanziato e disponibile un fondo di riserva di cassa di € 12.600,00;
- che, allo stato attuale, non emergono situazioni di squilibrio sui residui attivi tali da rendere necessario l'adeguamento del FCDE accantonato nel risultato di amministrazione;
- che alla data della predisposizione della Proposta di Deliberazione del Consiglio Comunale Rif. N. PRDC - 48 - 2017 è stata segnalata la necessità di apportare le variazioni di assestamento generale al bilancio di previsione come da prospetto allegato alla Proposta di Deliberazione del Consiglio Comunale Rif. N. PRDC - 48 - 2017;
- alla luce delle analisi sull'andamento della gestione di competenza, della gestione dei residui e della gestione di cassa sopra effettuata nonché dell'assestamento generale di bilancio, che permanga una generale situazione di equilibrio dell'esercizio in corso tale da garantirne il pareggio economico-finanziario;
- che le previsioni di bilancio sono coerenti con i vincoli di finanza pubblica di cui all'art. 1, comma 463-482, della legge n. 232/2016 (pareggio di bilancio), come risulta dal prospetto allegato alla Proposta di Deliberazione del Consiglio Comunale Rif. N. PRDC - 48 - 2017;
- che sia la necessità di accertare ai sensi dell'art. 193 del d.Lgs. n. 267/2000, sulla base dell'istruttoria effettuata dal responsabile finanziario di concerto con i responsabili di servizio; alla luce della variazione di assestamento generale di bilancio di cui al punto di sopra, il permanere degli equilibri di bilancio sia per quanto riguarda la gestione di competenza che per quanto riguarda la gestione dei residui e di cassa, tali da assicurare il pareggio economico-finanziario per la copertura delle spese correnti e per il finanziamento degli investimenti e l'adeguatezza dell'accantonamento al Fondo crediti di dubbia esigibilità nel risultato di amministrazione;
- che: - non sono stati segnalati debiti fuori bilancio di cui all'art. 194 del d.Lgs. n. 267/2000; - il Fondo crediti di dubbia esigibilità stanziato nel bilancio di previsione risulta adeguato all'andamento della gestione, come previsto dal principio contabile all. 4/2 al d.Lgs. n. 118/2011; -



Il bilancio di previsione è coerente con i vincoli di finanza pubblica di cui all'art. 1, comma 463-482, della legge n. 232/2016 (pareggio di bilancio), come risulta dal prospetto che allegato alla Proposta di Deliberazione del Consiglio Comunale Rif. N. PRDC - 48 - 2017;

- Dei pareri di regolarità tecnica e contabile espressi ai sensi dell'art. 49 comma 1 D.Lgs 267/2000

ESPRIME

Parere favorevole alla Proposta di Deliberazione del Consiglio Comunale Rif. N. PRDC - 48 - 2017 avente per oggetto Assestamento generale di bilancio e salvaguardia degli equilibri per gli esercizi 201-2019 ai sensi degli artt. 175, comma 8 e 193 del D.Lgs. n. 267/2000;

R.U.

Marini Debora

Comune Di Castiglione d'Orcia, 25/07/2017

Deliberazione n.49 del 31.07.2017

1) Salvaguardia ed equilibri

Il Sindaco illustra il punto legato all'adempimento di legge di cui il 31 Luglio, dando atto del permanere degli equilibri e del rispetto dei vincoli di finanza pubblica. E procede ad illustrare le variazioni tra cui il rimborso delle spese legali per il contenzioso vinto sul Piano Particolareggiato di Bagni San Filippo. Sulla parte spese si afferma sull'aumento delle bollette idriche.

Riferisce della richiesta di riduzione delle tariffe, l'AIT aveva predisposto un regolamento che però non è stato approvato e quindi si rende necessario impugnare lo stanziamento in bilancio.

Rustici: I 7000 € dati per i migranti?

Sindaco: Ti rispondo a breve.



**Comune di
Castiglione d'Orcia**
(Provincia di Siena)
Parco Artistico Naturale e Culturale della Val d'Orcia



• Area Contabile •

DELIBERAZIONE DEL CONSIGLIO COMUNALE
n° 49 del 31-07-2017

**Oggetto: ASSESTAMENTO GENERALE DI BILANCIO E SALVAGUARDIA DEGLI
EQUILIBRI PER GLI ESERCIZI 2017-2019 AI SENSI DEGLI ARTT. 175,
COMMA 8 E 193 DEL D.LGS. N. 267/2000**

Con la presente si certifica che l'atto in oggetto è stato affisso all'Albo Pretorio Informatico di questo Ente dal 10-08-2017 al 25-08-2017 con numero di Registro Generale di Albo **2017000742**.

Castiglione d'Orcia, li 10-08-2017

Il Messo Comunale
Luca Vegaggini